



भारत का राजपत्र The Gazette of India

सी.जी.-डी.एल.-अ.-18052021-227044
CG-DL-E-18052021-227044

असाधारण
EXTRAORDINARY

भाग II—खण्ड 3—उप-खण्ड (ii)
PART II—Section 3—Sub-section (ii)

प्राधिकार से प्रकाशित
PUBLISHED BY AUTHORITY

सं. 1802]

नई दिल्ली, मंगलवार, मई 18, 2021/वैशाख 28, 1943

No. 1802]

NEW DELHI, TUESDAY, MAY 18, 2021/VAISAKHA 28, 1943

पर्यावरण, वन और जलवायु परिवर्तन मंत्रालय

अधिसूचना

नई दिल्ली, 18 मई, 2021

का.आ. 1929(अ).—केन्द्रीय सरकार, द्वारा का. आ. सं. 6319 (अ), तारीख 26 दिसंबर, 2018 को भारत के राजपत्र में प्रकाशित, भारत सरकार के पर्यावरण, वन और जलवायु परिवर्तन मंत्रालय की अधिसूचना में राजस्थान राज्य में बांध बरेठा वन्यजीव अभयारण्य के चारों ओर पारिस्थितिकी संवेदी ज़ोन अधिसूचित किया गया था;

और, राजस्थान राज्य सरकार ने पत्र संख्या 1(71)/बांध बरेठा/वन/2002 पी टी, तारीख 1 अप्रैल, 2021 और तारीख 2 अप्रैल, 2021, के माध्यम से सूचित किया है कि अधिसूचित बांध बरेठा वन्यजीव अभयारण्य के दो अलग खंडों अर्थात् बंसी पहाड़पुर-क और बंसी पहाड़पुर-ख को राजपत्र संख्या एफ1(71)/वन/बांध बरेठा/02 भाग तारीख 23 मार्च, 2021 के तहत गैर-अधिसूचित किया गया है। बंसी पहाड़पुर-क का क्षेत्रफल पारिस्थितिकी संवेदी जोन विस्तार के साथ 221.75 हेक्टेयर और क्रमशः 25 मीटर और 26.356 हेक्टेयर का क्षेत्र है। बंसी पहाड़पुर-ख का क्षेत्रफल पारिस्थितिकी संवेदी जोन विस्तार के साथ 424.81 हेक्टेयर और क्रमशः 25 मीटर और 27.514 हेक्टेयर का क्षेत्र है। राजस्थान राज्य सरकार ने यह भी अनुरोध किया है कि चूंकि उपर्युक्त खंड अब अधिसूचित अभयारण्य का भाग नहीं है, इसलिए इन दोनों खंडों के आसपास के पारिस्थितिकी संवेदी जोन को 53.870 हेक्टेयर (0.5387 वर्ग किलोमीटर) के संयुक्त क्षेत्र के साथ गैर-अधिसूचित करने पर विचार किया जाना चाहिए।

अतः, केन्द्रीय सरकार, पर्यावरण (संरक्षण) नियम, 1986 के नियम 5 के उपनियम (4) के साथ पठित पर्यावरण (संरक्षण) अधिनियम, 1986 (1986 का 29) की धारा 3 की उपधारा (2) और उपधारा (3) के खंड (v) और (xiv), उपधारा (1) द्वारा प्रदत्त शक्तियों का प्रयोग करते हुए, उक्त अधिसूचना में निम्नलिखित संशोधन करती है, अर्थात्:-

- (i) पैरा 1 में, उप-पैरा (1) में, "पारिस्थितिकी संवेदी ज़ोन का क्षेत्रफल 173.92 वर्ग किलोमीटर" शब्दों और अंकों के स्थान पर, "पारिस्थितिकी संवेदी ज़ोन का क्षेत्रफल 173.38 वर्ग किलोमीटर" शब्द और अंक रखे जाएंगे।

- (ii) उपाबंध-IIक से उपाबंध-IIच के स्थान पर, संलग्न उपाबंध रखे जाएंगे ।
(iii) उपाबंध-III की सारणी ख में, क्रम सं. 6 और क्रम सं. 15 का लोप किया जाएगा ।

[फा. सं. 25/56/2015-ईएसजेड-आरई]

डॉ. सतीश चन्द्र गढ़कोटी, वैज्ञानिक 'जी'

टिप्पण: मूल अधिसूचना भारत के राजपत्र, असाधारण, भाग II, खंड 3, उपखंड (ii) में अधिसूचना संख्यांक का.आ. 6319(अ), तारीख 26 दिसंबर, 2018 द्वारा प्रकाशित की गई थी;

उपाबंध-IIक

बांध बरेठा वन्यजीव अभयारण्य और इसके पारिस्थितिकी संवेदी ज़ोन का मानचित्र

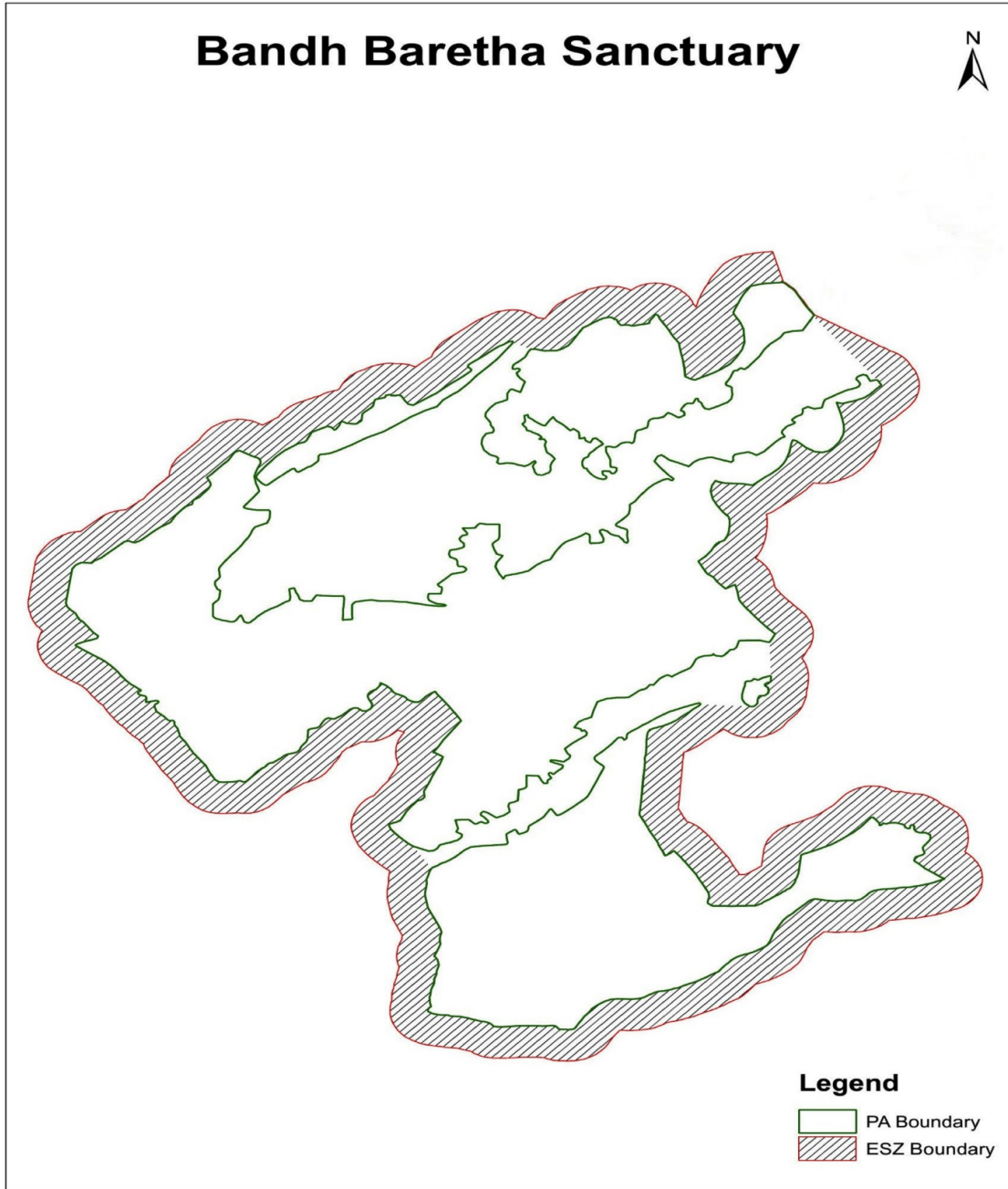

उपाबंध-IIख

बांध बरेठा वन्यजीव अभयारण्य और इसके पारिस्थितिकी संवेदी ज़ोन का गूगल मानचित्र

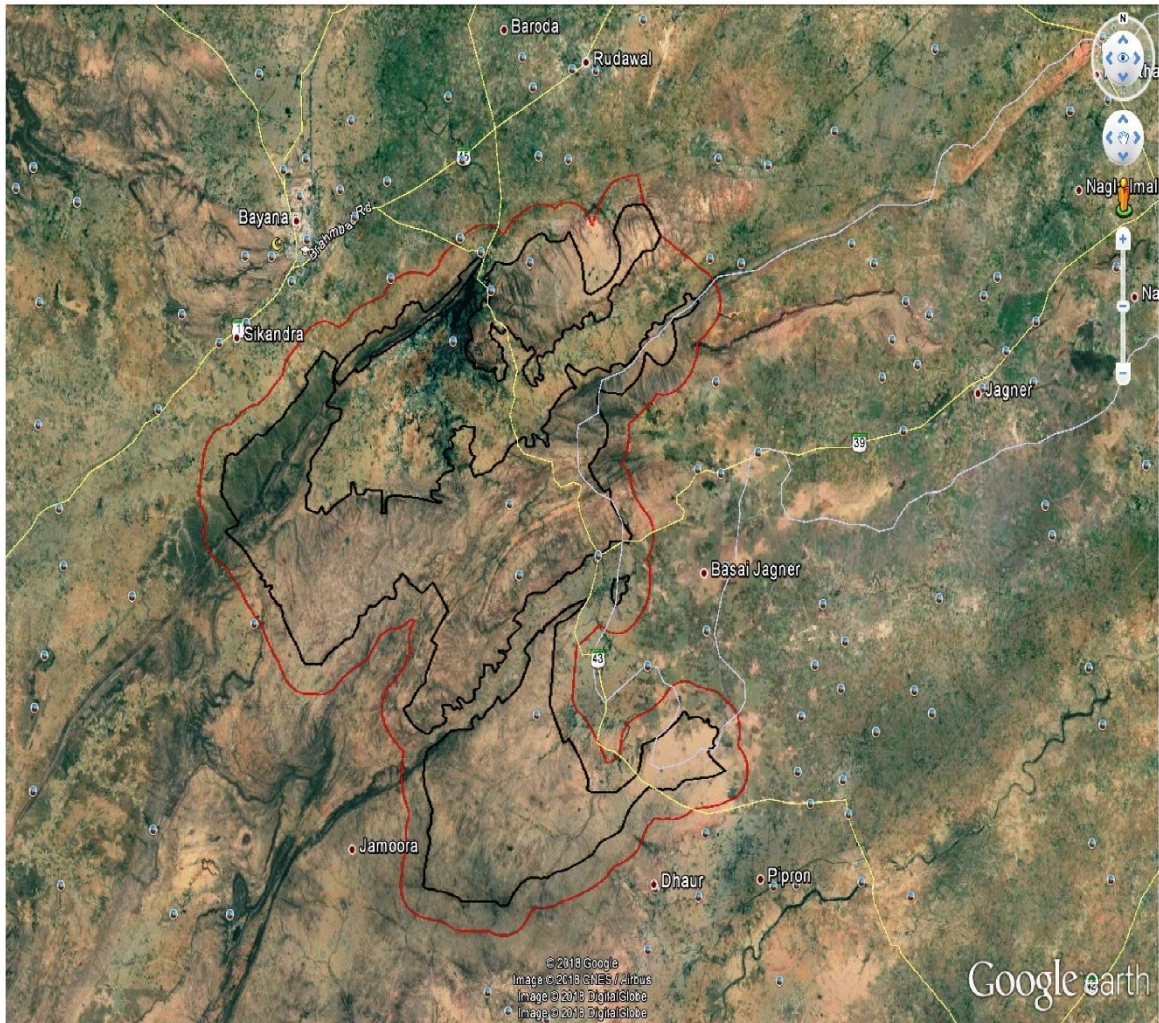

उपाबंध-IIग

भारतीय सर्वेक्षण (एस ओ आई) टोपोशीट पर बांध बरेठा वन्यजीव अभयारण्य के पारिस्थितिकी संवेदी ज़ोन का मानचित्र

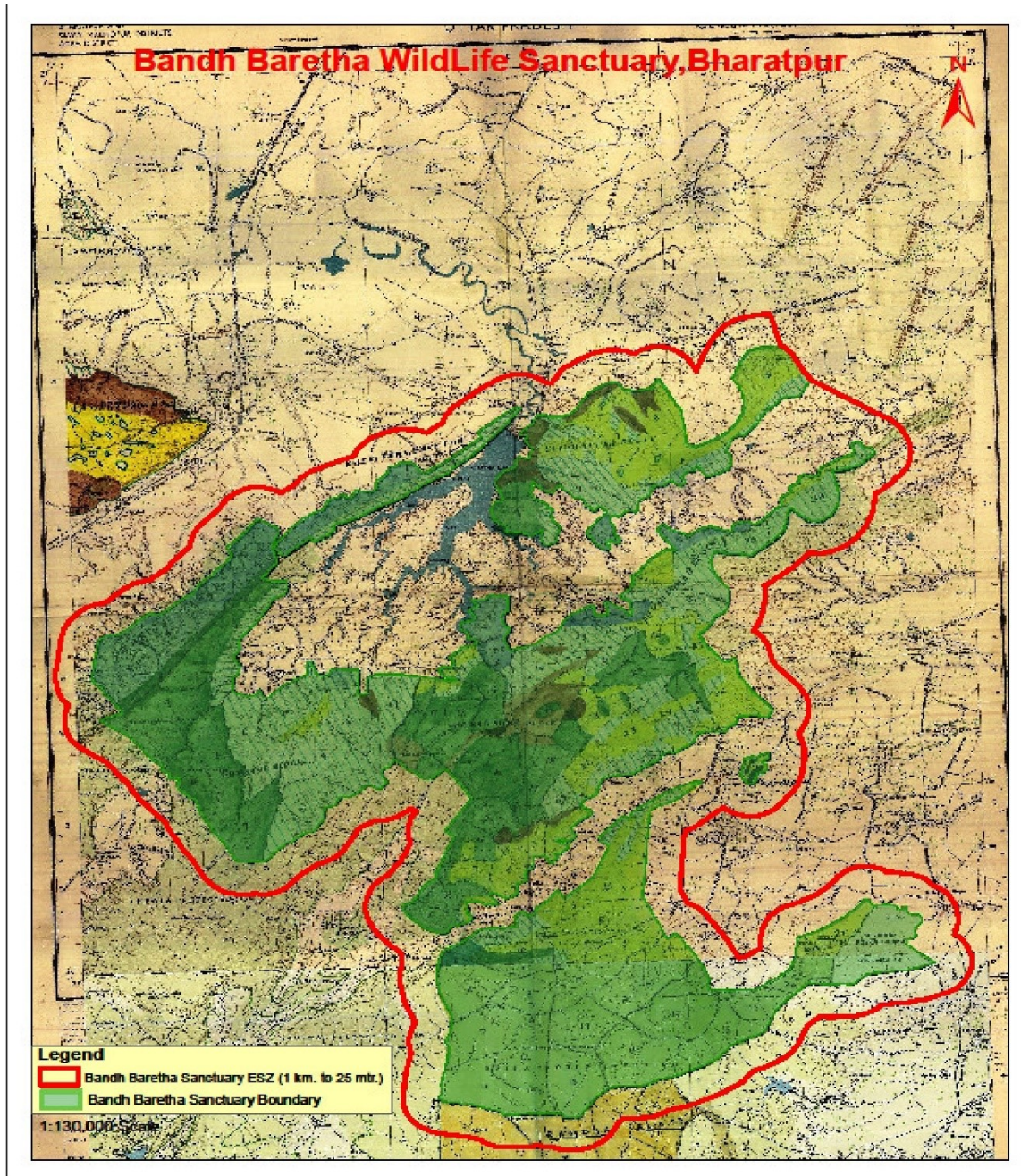

बांध बरेठा वन्यजीव अभयारण्य के पारिस्थितिकी संवेदी ज़ोन का भूमि-उपयोग मानचित्र

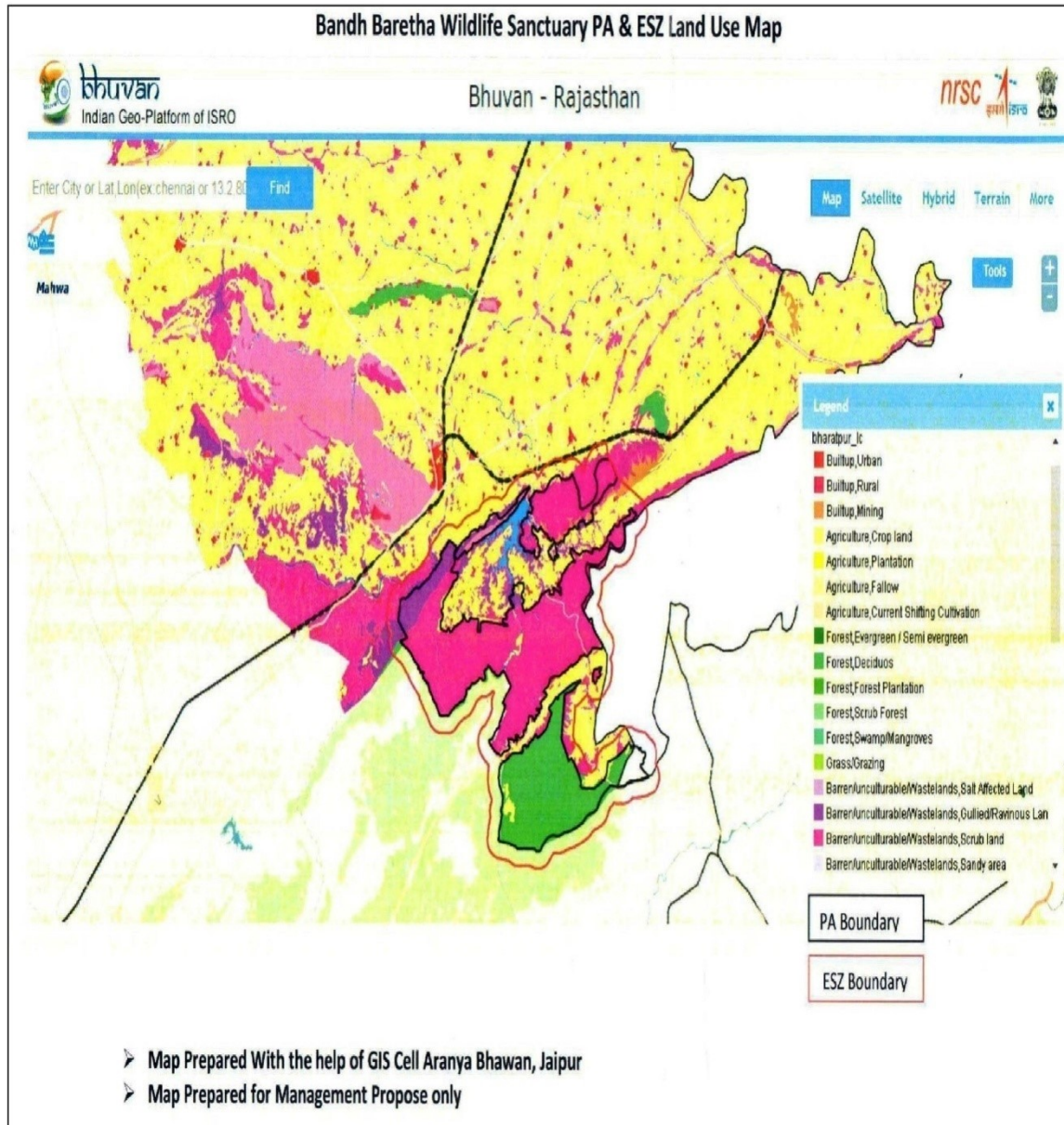

उपाबंध-IIड

बांध बरेठा वन्यजीव अभयारण्य और इसके पारिस्थितिकी संवेदी ज़ोन का जल-निकासी मानचित्र

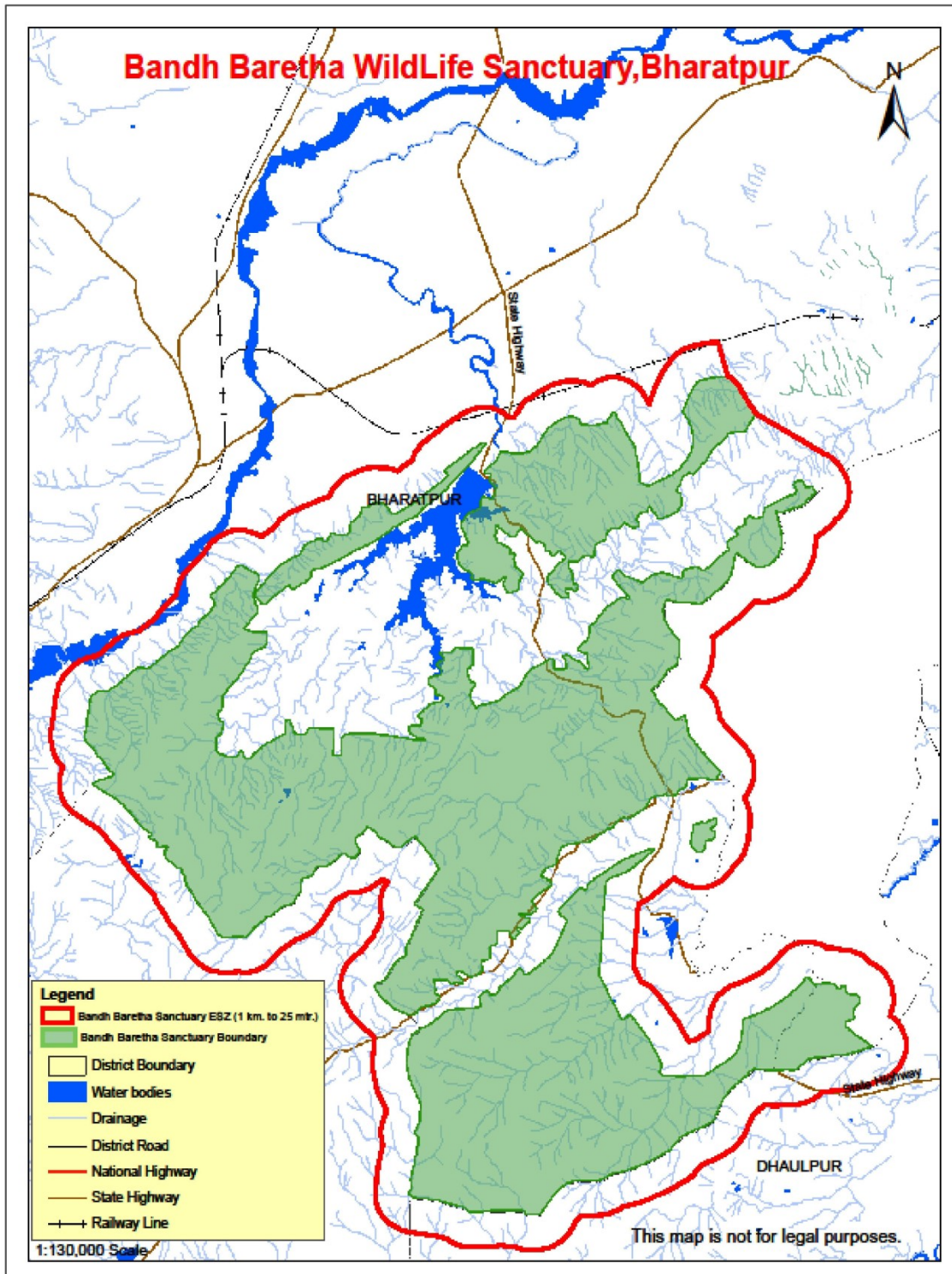

उपाबंध-IIच

मुख्य अवस्थानों के अक्षांश और देशांतर सहित बांध बरेठा वन्यजीव अभयारण्य के पारिस्थितिकी संवेदी ज़ोन का मानचित्र

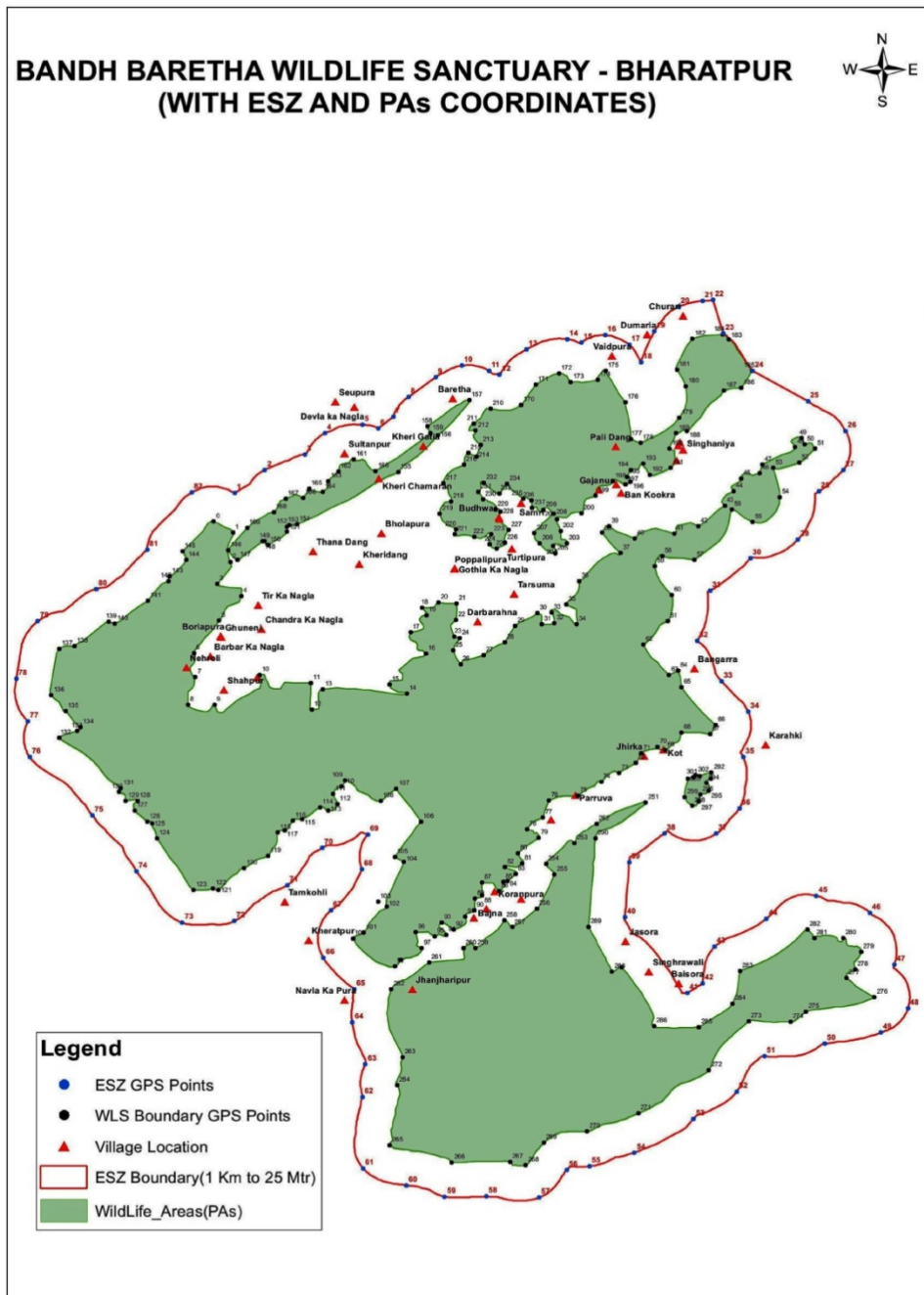

MINISTRY OF ENVIRONMENT, FOREST AND CLIMATE CHANGE**NOTIFICATION**

New Delhi, the 18th May, 2021

S.O. 1929(E).—**WHEREAS** by the notification of the Government of India in the Ministry of Environment, Forest and Climate Change published in the Gazette of India vide number S.O. 6319(E), dated the 26th December 2018, the Central Government notified an Eco-sensitive Zone (ESZ) surrounding the Bandh Baretha Wildlife Sanctuary in the State of Rajasthan;

AND WHEREAS, the State Government of Rajasthan vide letters number 1(71)/Band Baretha/Forest/2002pt, dated 1st April, 2021 and dated 2nd April 2021, has communicated that two standalone blocks namely Bansi Pahadpur-A and Bansi Pahadpur-B of the notified Band Baretha Wildlife Sanctuary have been denotified vide Gazette No. F1(71)Van/Bandh-Baretha/02 Part dated 23rd March, 2021. The area of Bansi Pahadpur-A is 221.75 hectares with ESZ extent and area of 25 m and 26.356 ha, respectively. The area of Bansi Pahadpur-B is 424.81 hectares with ESZ extent and area of 25 m and 27.514 ha, respectively. The State Government of Rajasthan has also requested that since the above mentioned blocks are no more part of the notified Sanctuary, the ESZ around these two blocks with combined area of 53.870 ha (0.5387 square kilometers) to be considered denotified.

NOW, THEREFORE, in exercise of the powers conferred by sub-section (1), clauses (v) and (xiv) of sub-section (2) and sub-section (3) of section 3 of the Environment (Protection) Act, 1986 (29 of 1986) read with sub-rule (4) of rule 5 of the Environment (Protection) Rules, 1986, the Central Government hereby makes the following amendments in the said notification, namely:

- (i) in paragraph 1, in sub-paragraph (1), for the words and figures “area of the Eco-sensitive Zone is 173.92 square kilometres”, the words and figures “area of the Eco-sensitive Zone is 173.38 square kilometres” shall be substituted;
- (ii) for Annexure IIA to Annexure IIF, the enclosed Annexures shall be substituted;
- (iii) in Table B of Annexure-III, Sl. No. 6 and S. No. 15 shall be omitted.

[F.No. 25/56/2015-ESZ-RE]

Dr. SATISH C. GARKOTI, Scientist G'

Note : The principal notification was published in the Gazette of India, Extraordinary, Para II, Section 3, Sub-section (ii), vide number S. O. 6319(E), dated the 26th December, 2018.

ANNEXURE- IIA

MAP OF BANDH-BARETHA WILDLIFE SANCTUARY AND ITS ECO-SENSITIVE ZONE

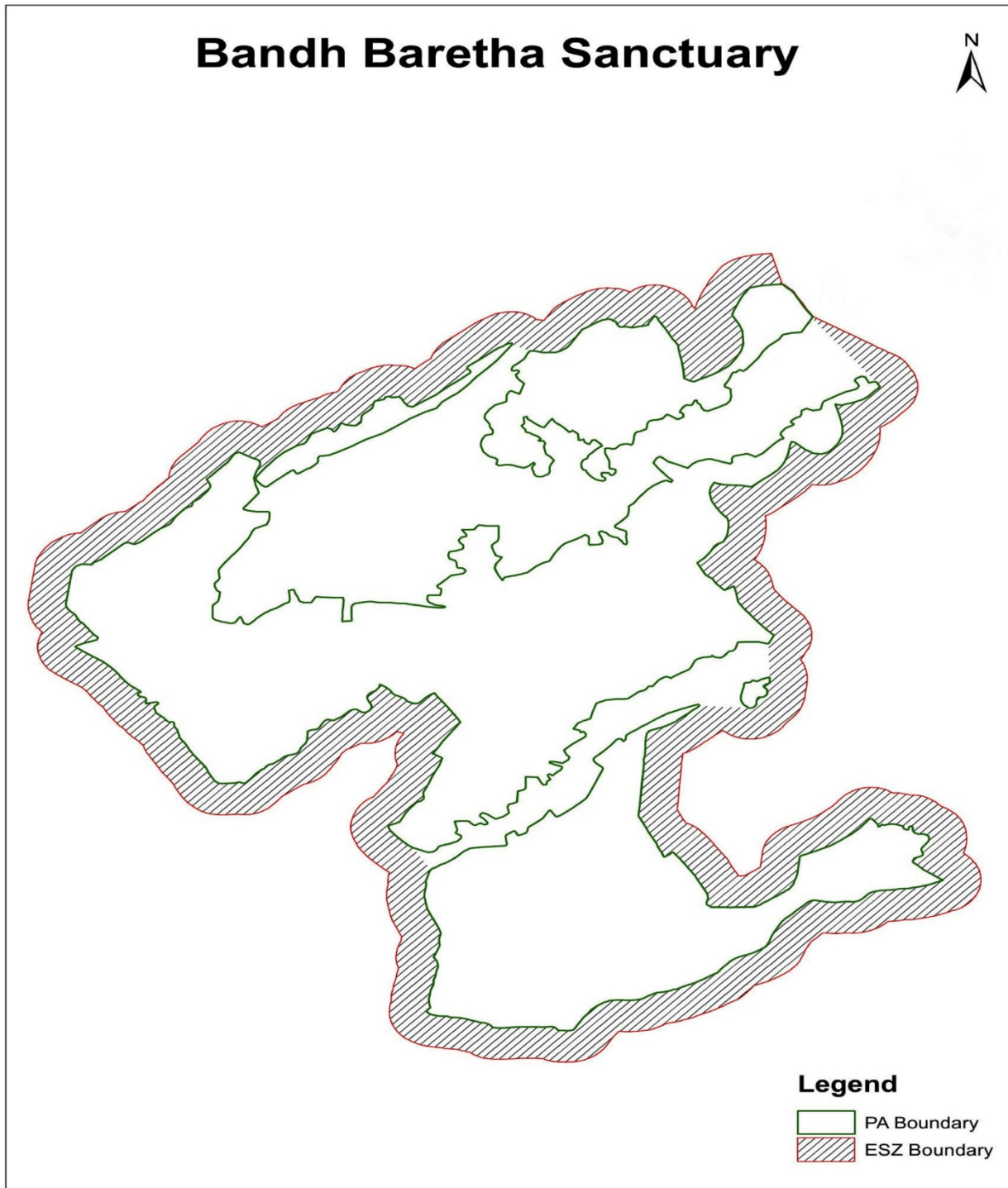

ANNEXURE- IIB

GOOGLE MAP OF BANDH-BARETHA WILDLIFE SANCTUARY AND ITS ECO-SENSITIVE ZONE

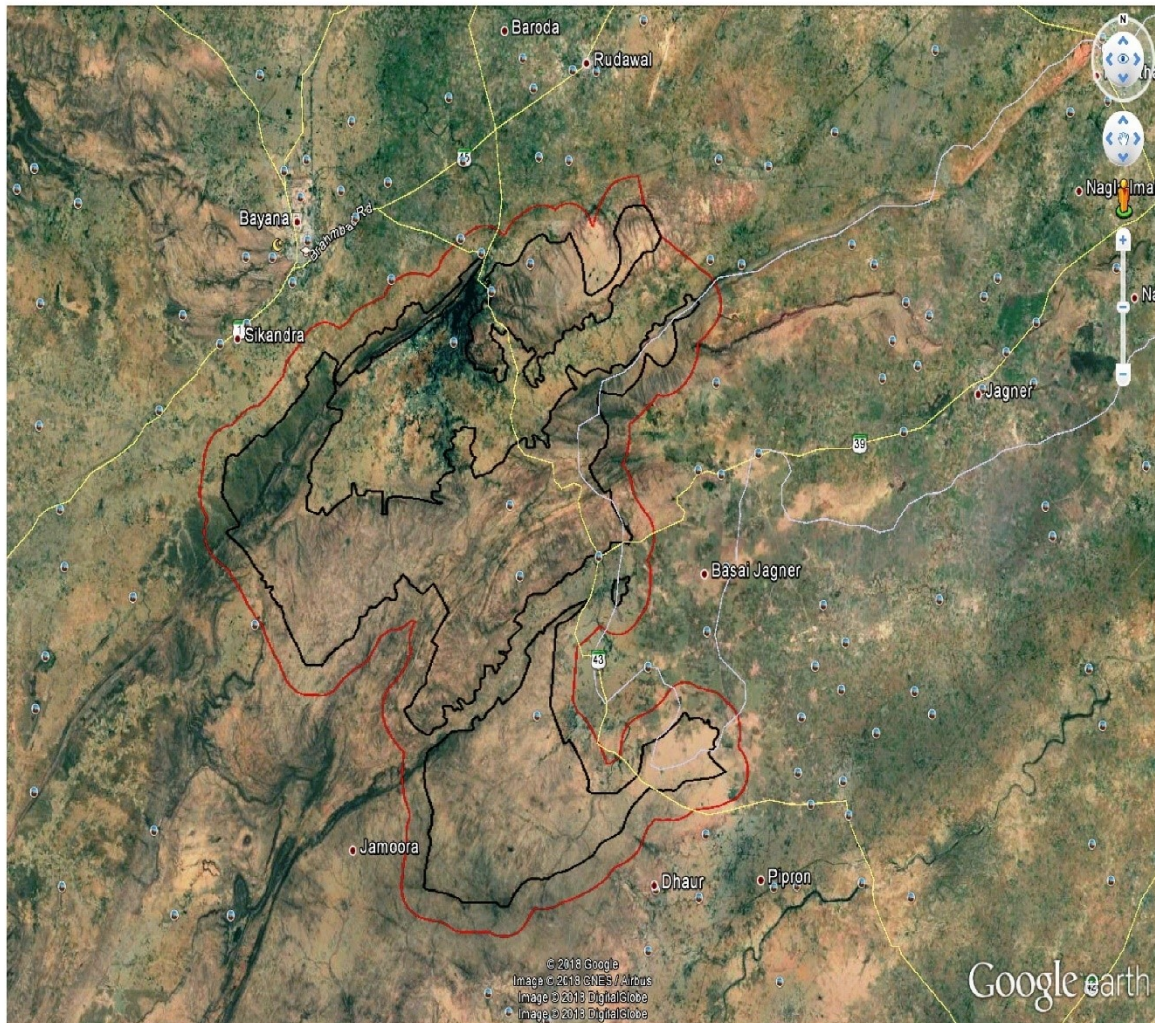

ANNEXURE-IIIC

MAP OF ECO-SENSITIVE ZONE OF BANDH-BARETHA WILDLIFE SANCTUARY ON SURVEY OF INDIA (SOI) TOPOSHEET

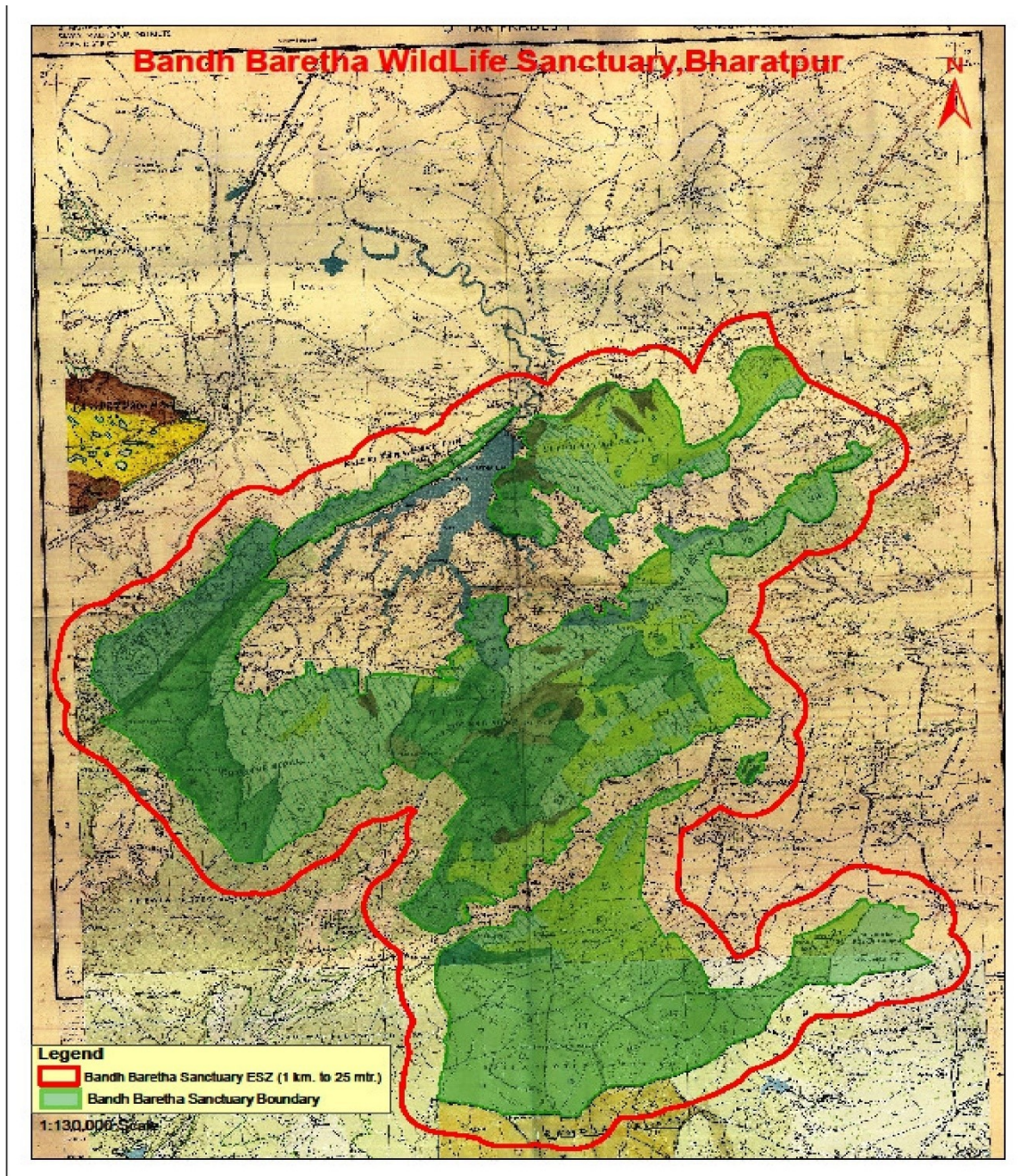

ANNEXURE-III

LAND-USE MAP OF ECO-SENSITIVE ZONE OF BANDH-BARETHA WILDLIFE SANCTUARY

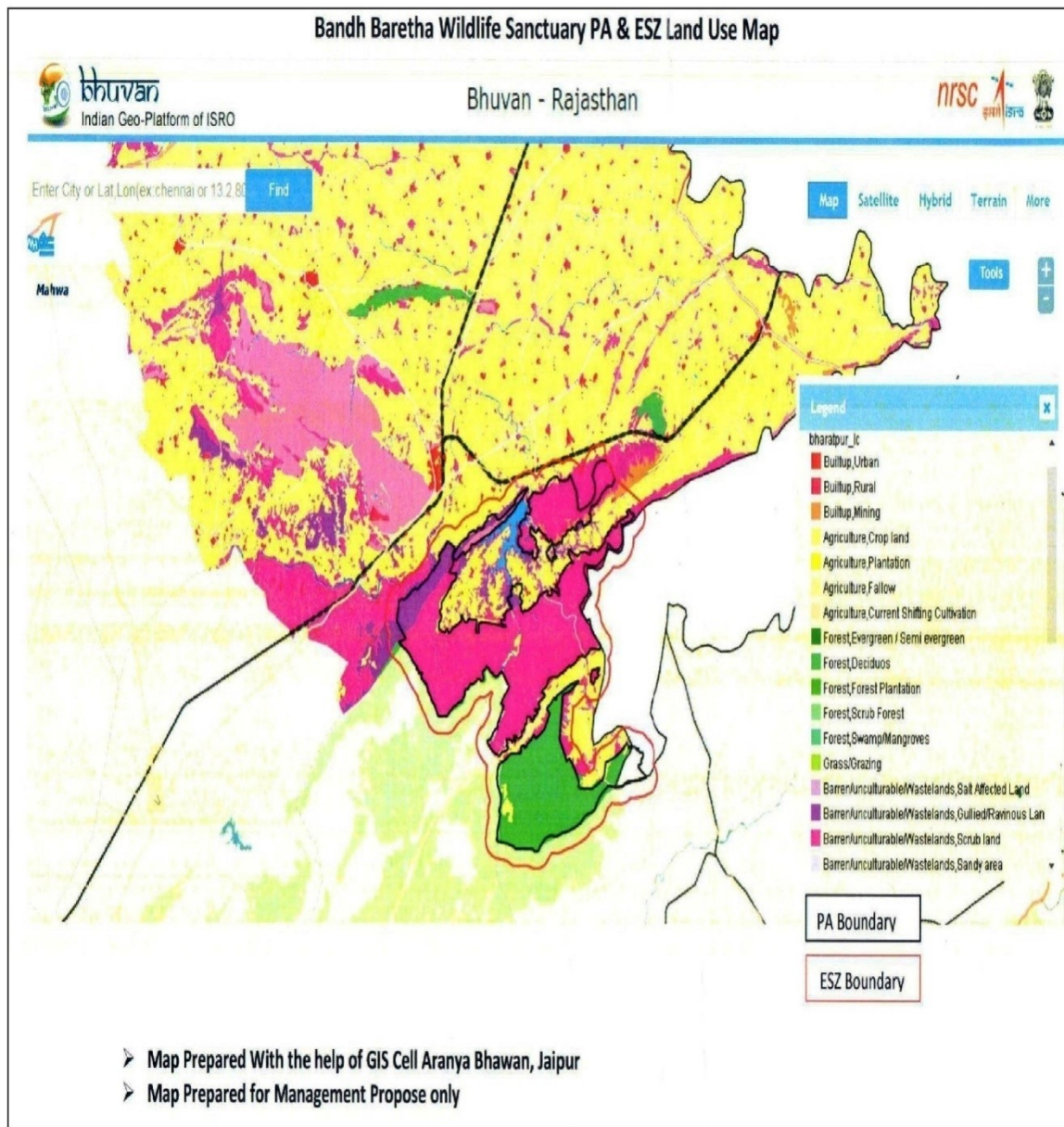

ANNEXURE- IIE

DRAINAGE MAP OF BANDH-BARETHA WILDLIFE SANCTUARY & ITS ECO-SENSITIVE ZONE

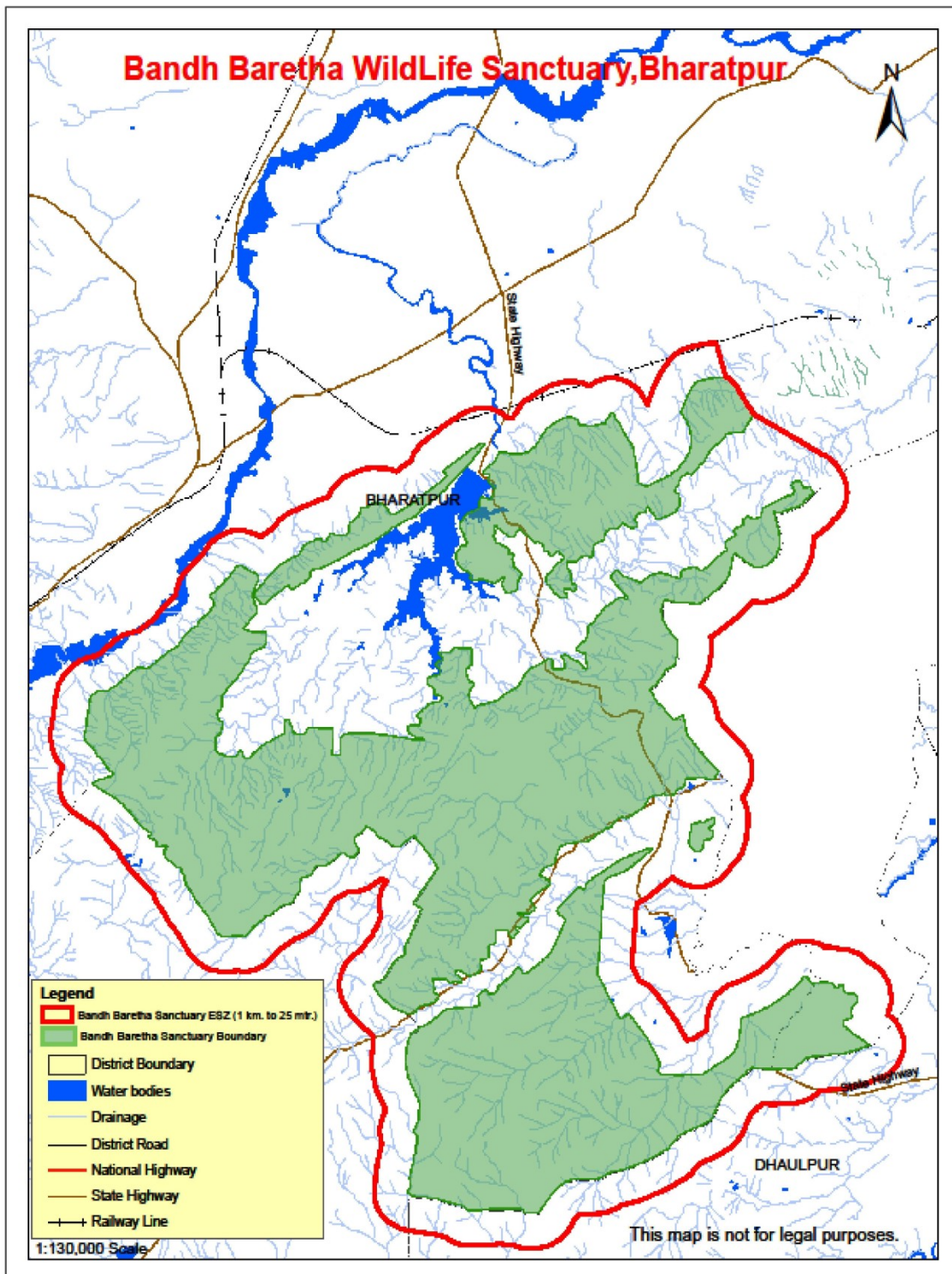

ANNEXURE- IIF

MAP OF ECO-SENSITIVE ZONE OF BANDH-BARETHA WILDLIFE SANCTUARY ALONG WITH LATITUDE AND LONGITUDE OF PROMINENT LOCATIONS

