



भारत का राजपत्र The Gazette of India

सी.जी.-डी.एल.-अ.-08082020-220997
CG-DL-E-08082020-220997

असाधारण

EXTRAORDINARY

भाग II—खण्ड 3—उप-खण्ड (ii)

PART II—Section 3—Sub-section (ii)

प्राधिकार से प्रकाशित

PUBLISHED BY AUTHORITY

सं. 2332]

नई दिल्ली, बृहस्पतिवार, अगस्त 6, 2020/श्रावण 15, 1942

No. 2332]

NEW DELHI, THURSDAY, AUGUST 6, 2020/SHRAVANA 15, 1942

पर्यावरण, वन और जलवायु परिवर्तन मंत्रालय

अधिसूचना

नई दिल्ली, 6 अगस्त, 2020

का.आ. 2631(अ).—भारत के राजपत्र, असाधारण में भारत सरकार के पर्यावरण, वन और जलवायु परिवर्तन मंत्रालय की अधिसूचना सं. का.आ. 1914(अ), तारीख 3 जून, 2019, द्वारा एक प्रारूप अधिसूचना प्रकाशित की गई थी जिसमें ऐसे सभी व्यक्तियों से, जिनके उससे प्रभावित होने की संभावना थी, उस तारीख से, जिसको उक्त अधिसूचना में अन्तर्विष्ट राजपत्र की प्रतियां जनता को उपलब्ध करा दी गई थीं, साठ दिन की अवधि के भीतर आक्षेप और सुझाव आमंत्रित किए गए थे;

और, उक्त प्रारूप अधिसूचना में अन्तर्विष्ट राजपत्र की प्रतियां जनता को तारीख 4 जून, 2019, को उपलब्ध करा दी गई थीं;

और, प्रारूप अधिसूचना के उत्तर में व्यक्तियों और पणधारियों से कोई भी आक्षेप और सुझाव प्राप्त नहीं हुए;

और, जयसमंद वन्यजीव अभयारण्य राजस्थान राज्य में उदयपुर जिले के गिरवा, सारदा और सलूम्वर तहसील में स्थित है; भौगोलिक क्षेत्रफल 52.342 वर्ग किलोमीटर से घिरा हुआ है;

और, अभयारण्य स्थलीय के साथ-साथ विविध जलीय जीवजंतुओं के आश्रय के लिए एक आदर्श पर्यावास है। शानदार पैंथर जंगली पशुओं के बीच पारिस्थितिकी पराकाष्ठा है, जो वन पारिस्थितिकी-प्रणाली के लिए अच्छा संकेत है। अभयारण्य के आस-पास के भू-भाग की तुलना में यह आसपास के शाकाहारी पशुओं को जीवित रहने और बनाए रखने के लिए एक आदर्श भू-दृश्य प्रदान करता है;

और, अभयारण्य से मुख्य वनस्पतियां अकैशिया कटेचु (खैर), अकैशिया लेउकोफोलिया (रोंझ), अकैशिया निलोटीका (देसी बावलिया), अकैशिया सेनेगाल (कुमता), अदीना कोर्डिफोलिया (हलदु), एलेग मार्मेलोस (बिलि), ऐलैथस एक्सेलसा (अरदुसा, पाबा), अलेगियम सलविफोलियम (अनकोल), अलविजिया लेब्बेक (ब्लैक सिरिस), अलविजिया ओडोरातिस्सिमा (सफेद सिरिस), अल्विजिया प्रोसेरा (सफेद सिरिस), अब्रोना सेक्यूमोसा (सिताफल), अनोगेस्सूस पेंदुला (धोकडा), अनोगेस्सूस लतीफोलिया (धावदा), अनोगेस्सूस मेरिकिया (अदरूका, इंदूक), अनोगेस्सूस अकुमिनाआ (धोक), अजादीराटा इंडिका (नीम), बलानिटेस ऐगयपतिका (हींगोट), बउहेनिया रेकेमोसा (झींझा, हीतरी), बोम्बक्स केइबा (सेमल), बोसवेल्लीया सेरटा (सलार), ब्यूटिया मोनोस्पर्मा (खाखरो), कैशिया फिस्तुला (करमेला), कैशिया सैमेया (कसिद), कोरदीया मिक्सा (गुंदा, लिसोदा), करेटवा रेलिगिओसा (वरना), डालबेरगिया सिस्सू (सिस्सू), दीओस्पयरोस मेलानोक्यलोन (तिमरू), इहरेतिया लेविस (ताम्बोलिया), इम्बलिका ओम्फिकिनालिस (अमला), एरीश्रिना सुबेरोसा (धेड खाखरो), यूकेलिप्टस स्पा. (निलगिरी), फिकुस बेंघालेंसिस (वाद), फिकुस रेकेमोसा (उमारा), फिकुस रेलिगिओसा (पिपलो), फलाकोउरतिया मोंटाना (कांकां), गरदेनिया रेसिनिफेरा (दीकामारी), ग्रेविया हीरसुता (खाड धामन), ग्रेविया तेनाक्स (गंगेटी), ग्रेया टिलियाफोलिया (धामन), ग्रेया विलोसा (गैंगेटी), होलोपेलिया इंटिफोलिया (कांजी), हिमेनोडिक्टोन एक्सेलस (कुनिओ), लात्रेया कोरोमेंदेलिका (गोदला), लेकेइना लेउकोकेफला (सुबाबुल), लिमोनिया अकेदीस्सिमा (कोतबाडि), मधुका इंडिका (महुदो), मांगिफेरा इंडिका (अम्बा), मेलिया एजेडेरच (बेकैन नीम), मित्राग्याना परविफ्लोरा (कलम), मोरिंगा ओलीफेरा (सहजाना), पिथेकेल्लोबिउम दुलका (किकर), पोंगामिया पिन्नाटा (करंज), प्रोसोपिस किनेरिया (खिजदो), प्रोरोसोपस जुलिफलोरा (विलायती), सोयमिदा फबरीफुगा (रोयान), स्टेरकुलिया उरेंस (कदया), टमरिंदुस इंडिका (खतरी अमली), टेकोमेलिया उंदुलाटा (रोहीदा), वरिघटिया टिंक्टोरिया (दुधी), वरीघटिया टोमेंटोसा (दुधी), जिजिफस मउरीटिना (बोरदी), जिजिफस क्यलोफयरूस (घाट बोर), अधाटोडा वेसिका (अरदुसा), कलोटरोफिस गिगंटीया (अकडो), केलोटरोपिस प्रोकेरा (अकदो), कप्पेरिस देकदुया (केर), केप्परिस सेपिरिया (कंधेर), कैसिया औरिकुलाटा (ओवल), डेंड्रोकोलामस स्टस (बैन), डेंड्रोपथो फुलकुटा (वाही-हंकल), डिक्लोस्टैचिस किनेरिया (गोया खैर), हेलिकटेरेस इसोरा (मरोद फली), होलारहिना एंटीडीसेंट्रीका (कदवा), जतरोफा केरकुस (रतना ज्योत), जतरोफा गोस्सयपिफोलिया (छोटि रतन ज्योत), किरगानेलिया रेटिकुलाटा (कम्बोइ), लेप्टादेनिया प्यरोटेचनिका (खिंप), मिमोसा हमेटा (अइला), रिकिनुस कोम्मुनिस (अरूदो), थैस्पेसिस लाम्पस (परास पिपल), विटेक्स निगुंदो (नागोड), वोगेलिया इंडिका (चितवाल), जिजिफस गलाबेराटा (बोरदी), जिजिफस नुम्मुलारिया (चनिबोर), अबरूस प्रेकटोरीउस (राट्टी), अम्पेलोकिस्सूस लतीफोलिया (खाटा लिम्बु), केरदीओस्पेरमुस हलीककबुम (कक मरदीका), किस्साम्पेलोस पेरेइरा (पहोद बेल), डायोस्कोरिया बुलबिफेरा (वाराही कंड), हेमिडेस्सूस इंडिकुस (दुधवेल), लपोमोइया निल (कालादाना), लुपफिया अकुटागुला (तुरिया), मैरुआ अर्लीशिया (हेमकंड), मोमोर्डिका दिओका (किकोडा), रायनचोसिस ब्रेकटेअटा (कमल बेल), टरीचोस्थेस ब्रेकटेअटा (रातरानी), लेउकेस केफलोटेस (कुबो जुंगली), लिंदेंबेरगिया इंडिका (पथेरचाटी), ओकिमुन कनुम (जंगली तुलसी), फयल्लांथुस निरूरी (भोय अमली), प्रोरतुलाकेया क्यदरीफिदा (जिनी लुनी), सैस्सुम इंडिकम (ताल), सोलानुम सुरट्टिसे (बोइ रिंगनी), तरीबुलुस टेरेंस्टरीस (गोखरू), त्रिदेक्स प्रोकुम्बेस (काली मेंधी), उरगिनिया इंडिका (जंगली पियाज), क्रथियम स्टेरुमारीयम (गोखारू), अरीस्तिदा अदेस्केंसिओनिस (लप्दु), अरीस्तिदा फुनिकुलाटा (लासो लाम्पडो), कयनोडोन दाकतयलोन (दुब), सोर्धुम बुलगारे (बरू), डेंड्रोफोइथा फुलकाटा (वाही हांकल), अकटीनोपेरूम रूदीतुम (मोरपंखी), आदि अभिलिखित की गई है;

और, अभयारण्य की जीवजंतु जैवविविधता में बनैला सूअर (सस स्क्रोफ्रा), ग्रे मुसक सेराव (सुंचुस मुरीनुस), बेत (कयनोप्टेरस स्फिक्स), तेंदुआ (पेन्थेरा प्रड्यूस), सामान्य लंगूर (प्रेवयतीस इन्तेल्लुस), चित्तीदार लकडबग्घा (हैना हैना), बनबिलार (फेलिस चाउस), फाइव स्टीपेड पाम गिलहरी (फुनाम्बुलुस पेन्नाटी), भारतीय साल (मानिस क्रैसिकाउडाटा), भारतीय लोमड़ी (वुल्फस बेंगलेंसिस), सामान्य नेवला (हेरपेस्टेस इडवारडसी), रूडी नेवला (एच. स्मिथी), हाउस रेट (रट्टुस रट्टुस), ब्लू बुल (बोसेलाफुस ट्रागोकेमेलुस), भारतीय खरगोश (लेपुस निगरीकोल्लीस), भारतीय साही (हिस्ट्रीक्स इंडिका), चिन्कारा (गजेल्ला गजेल्ला), सियार (कैनिस ऑरियस), भारतीय छोटा सिविट (विवारीकुला इंडिका), टोडी बिल्ली (पेराडोक्यरूस हेरमाफरोदीतुस), भारतीय अजगर (पायथन मोलर्सस), जोहन संडबोअ (इरेक्स जोहनी), सामान्य स्किंक (माबुया क्रेनाटा), चेकेरेड कैलबैक (नाटरीक्स पिस्कटोर), हाउस लिजार्ड (हेमिदाकटयलुस फलाविविरीदीस), स्टैरेड कछुआ (गोआचालोने इलेगांस), गार्डन लिजार्ड (कलोटेस वेरसिकोलोर), भारतीय चामैलेओन (चामैलेओन ज़ेलानिक्स), भारतीय कोबरा (नाजा नाजा), फलाप्सेल्ल कछुआ (लिस्सेमयस पुंकटाटा), स्लेंडर रेसर (कोलुबेर ग्राकिलुस), कटला (कटला कटला), रोहु (लाबेओ रोलिटा), गरीगल (किरिहीना मरिगल), महाशिर (टोर टोर),

पुट्टही (पुन्तिउस साराना), सारसी (लेबेओग्रानीउस), लंची (वाल्लगो अट्टु), सिंधारा (मयस्टस सैंघाटी), कटेर (मयस्टस क्वास्सिउस), सेवाल (चान्ना मनिलिउस), चाल (रासबोरा देमिकस्सिकस), कलोट (लाबेओ कलबसु), पेंटेड फरांकोलिन (फरांकोलिन पिकटस), ग्रे फ्रैंकोलिन (एफ. पोंदीकेरीअनुस), सामान्य बटेर (कोतुरनिक्स कोतुरनिक्स), बार्रेड बटन बटेर (तुरनिक्स सुस्किटटोर), भारतीय मोर (पावो क्ररीस्तुस), उत्तरी सोवेल्लेर (अनास कलयपैटा), सामान्य पोचार्ड (तदोराना फेरूगिनिया), कोप्पेरस्मिथ बारबेट (एम. हैमकेफला), भारतीय ग्रे हार्नबिल्ल (ओकयकेरोस बिरोस्त्रीस), सामान्य हुपु (उपुपा इपोप्स), इररोपैन रोल्लेर (कोरोकिस बेंघालेंसिस), ग्रीन मधुमक्खी (मेरोपस ओरीइनतलिस), हाउस स्वीफ्ट (अपुस अफ्फिनिस), पड्डीफील्ड पिपिट (अंधुस फुल्लुस), क्रस्टेड बुंटींग (मेलोफुस लथमि), आदि शामिल हैं;

और, जयसमंद वन्यजीव अभयारण्य के दुर्लभ, लुप्तप्राय और संकटापन्न प्रजातियों में स्टेरिकुलिया उरेनस (कडाया), अनोगेइस्सस सेरीकिया (इंदरोक), ब्लैक-लोरेड टीट (परूस कथोगेंयस), वाइट-रुमेपेड गिद्ध (गयपस बेंगालेंसिस), भारतीय गिद्ध (गैप्स इंडिकुस), आदि है;

और, जयसमंद वन्यजीव अभयारण्य, अभयारण्य की सीमाओं के अंतर्गत "हवा महल" नामक दो बड़े महलों की सीमाओं के अन्दर स्थित है जिसका उपयोग शासको द्वारा ग्रीष्म रिजॉर्ट के तौर पर किया जा रहा है और "रूठी रानी महल" का उपयोग क्षेत्र और जयसमंद झील की प्राकृतिक सुन्दरता निहारने के लिए किया जाता है। ये ऐतिहासिक स्मारक कला और मूर्तिकला के जीवंत उदाहरण हैं, अरावली और विश्व प्रसिद्ध जयसमंद झील की प्राकृतिक सुन्दरता निहारने के लिए इन दिनों अनेक पर्यटकों को आकर्षित करते हैं। इन महलों के अतिरिक्त, चार शूटिंग वाक्स जिन्हे सामान्यतया "ओहडिस" के नाम जाना जाता है, का निर्माण शिकार करने और अरावली के हरे-भरे बनावरण को निहारने के लिए अभयारण्य के चारों ओर किया गया था। आजकल इन "ओहडिस" का उपयोग निकटता से वन्यजीवों को निहारने के लिए किया जाता है। यह अभयारण्य जयसमंद झील के जल ग्रहण क्षेत्रों का एक भाग भी है जो उदयपुर शहर के लिए एक जीवन रेखा के रूप में कार्य करता है क्योंकि यह इसकी सुन्दरता के अतिरिक्त, यह झील प्रकृति शिविर, ट्रेकिंग, पक्षी अवलोकन और जल क्रीडा के लिए उत्कृष्ट प्रदान करता है। जयसमंद वन्यजीव अभयारण्य, उदयपुर शहर के निकट के क्षेत्र में होने के कारण, एक ओर स्थानीय बच्चों, युवाओं और पर्यटकों को शिक्षा के लिए केंद्र के रूप में कार्य करता है, जबकि दूसरी तरफ पूर्व वनस्पति और जीवजंतु पुनरुद्धान और बहाली का एक अनूठा उदाहरण है, जिसमें पैंथर, लकड़बग्घा, सियार, खरगोश और सरीसृपों और पक्षियों की विविधता शामिल है। यह अब अरावली के स्वदेशी, दुर्लभ और लुप्तप्राय जीवजंतु के प्रजनन का केंद्र है और यह इस क्षेत्र के जंगली पशुओं के लिए गलियारे के रूप में भी कार्य करता है;

और, जयसमंद वन्यजीव अभयारण्य और के चारों ओर के क्षेत्र को, जिसका विस्तार और सीमाएं इस अधिसूचना के पैरा 1 में विनिर्दिष्ट हैं, पर्यावरण की दृष्टि से पारिस्थितिकी संवेदी जोन के रूप में सुरक्षित और संरक्षित करना और उक्त पारिस्थितिकी संवेदी जोन में उद्योगों या उद्योगों के वर्गों के प्रचालन और प्रसंस्करण करने को प्रतिषिद्ध करना आवश्यक है

अतः, अब, केन्द्रीय सरकार, पर्यावरण (संरक्षण) नियम, 1986 के नियम 5 के उपनियम (3) के साथ पठित पर्यावरण (संरक्षण) अधिनियम, 1986 (1986 का 29) (जिसे इसमें इसके पश्चात् पर्यावरण अधिसूचना कहा गया है) की धारा 3 की उपधारा (1) तथा उपधारा (2) के खंड (v) और खंड (xiv) एवं उपधारा (3) द्वारा प्रदत्त शक्तियों का प्रयोग करते हुए, राजस्थान राज्य में उदयपुर जिला जयसमंद वन्यजीव अभयारण्य की सीमा के चारों ओर 1.60 किलोमीटर से 8.90 किलोमीटर तक विस्तारित क्षेत्र को जयसमंद वन्यजीव अभयारण्य पारिस्थितिकी संवेदी जोन (जिसे इसमें इसके पश्चात् पारिस्थितिकी संवेदी जोन कहा गया है) के रूप में अधिसूचित करती है, जिसके विवरण निम्नानुसार है, अर्थात् :-

1. पारिस्थितिकी संवेदी जोन का विस्तार और उसकी सीमाएं.- (1) पारिस्थितिकी संवेदी जोन का विस्तार जयसमंद वन्यजीव अभयारण्य की सीमा के चारों ओर 1.60 किलोमीटर से 8.90 किलोमीटर तक विस्तृत है और पारिस्थितिकी संवेदी जोन का क्षेत्रफल 220.118 वर्ग किलोमीटर है।
- (2) जयसमंद वन्यजीव अभयारण्य और इसके पारिस्थितिकी संवेदी जोन की सीमा का विवरण उपाबंध-I के रूप में उपाबद्ध है।
- (3) सीमा विवरण और अक्षांश और देशांतर के साथ पारिस्थितिकी संवेदी जोन के सीमांकन जयसमंद वन्यजीव अभयारण्य के मानचित्र उपाबंध-IIक, उपाबंध-IIख, उपाबंध-IIग, और उपाबंध-IIघ के रूप में उपाबद्ध है।
- (4) पारिस्थितिकी संवेदी जोन और जयसमंद वन्यजीव अभयारण्य की सीमा के भू निर्देशांकों की सूची उपाबंध-III के सारणी क और सारणी ख में दी गई है।

(5) मुख्य बिंदुओं के भू-निर्देशांकों के साथ पारिस्थितिकी संवेदी जोन के अंतर्गत आने वाले ग्रामों की सूची **उपाबंध-IV** के रूप में उपाबद्ध है।

2. पारिस्थितिकी संवेदी जोन के लिए आंचलिक महायोजना- (1) राज्य सरकार, पारिस्थितिकी संवेदी जोन के प्रयोजनों के लिए राजपत्र में इस अधिसूचना के प्रकाशन की तारीख से दो वर्ष की अवधि के भीतर, स्थानीय व्यक्तियों के परामर्श से और राज्य के सक्षम प्राधिकारी के अनुमोदन के लिए इस अधिसूचना में दिए गए अनुबंधों का पालन करते हुए आंचलिक महायोजना तैयार करेगी।

(2) राज्य सरकार द्वारा पारिस्थितिकी संवेदी जोन के लिए आंचलिक महायोजना ऐसी रीति से जो इस अधिसूचना में विनिर्दिष्ट किए गए हैं के अनुसार तथा सुसंगत केंद्रीय और राज्य विधियों के अनुरूप और केंद्रीय सरकार द्वारा जारी मार्गनिर्देशों, यदि कोई हों, द्वारा तैयार होगी।

(3) आंचलिक महायोजना, उक्त योजना में पारिस्थितिकी और पर्यावरणीय बातों को समाकलित करने के लिए राज्य सरकार के निम्नलिखित विभागों के परामर्श से तैयार होगी, अर्थात्:-

- (i) पर्यावरण;
- (ii) वन और वन्यजीव;
- (iii) कृषि;
- (iv) राजस्व;
- (v) शहरी विकास;
- (vi) पर्यटन;
- (vii) ग्रामीण विकास;
- (viii) सिंचाई और बाढ़ नियंत्रण;
- (ix) नगरपालिका;
- (x) पंचायती राज; और
- (xi) लोक निर्माण विभाग।

(4) आंचलिक महायोजना अनुमोदित विद्यमान भू-उपयोग, अवसंरचना और क्रियाकलापों पर कोई निर्बंधन अधिरोपित नहीं करेगी जब तक कि इस अधिसूचना में इस प्रकार विनिर्दिष्ट न हो और आंचलिक महायोजना सभी अवसंरचना और क्रियाकलापों में जो अधिक दक्षता और पारिस्थितिकी अनुकूल हों का संवर्धन करेगी।

(5) आंचलिक महायोजना में अनाच्छादित क्षेत्रों के जीर्णोद्धार, विद्यमान जल निकायों के संरक्षण, आवाह क्षेत्रों के प्रबंधन, जल-संभरों के प्रबंधन, भूतल जल के प्रबंधन, मृदा और नमी संरक्षण, स्थानीय समुदायों की आवश्यकताओं तथा पारिस्थितिकी और पर्यावरण से संबंधित ऐसे अन्य पहलुओं, जिन पर ध्यान देना आवश्यक है, के लिए उपबंध होंगे।

(6) आंचलिक महायोजना विद्यमान और प्रस्तावित भूमि उपयोग विशेषताओं के व्यौरों से अनुसमर्थित मानचित्र के साथ सभी विद्यमान पूजा स्थलों, ग्रामों और नगरीय बस्तियों, वनों के प्रकार और किस्मों, कृषि क्षेत्रों, ऊपजाऊ भूमि, हरित क्षेत्र जैसे उद्यान और उसी प्रकार के स्थान, उद्यान कृषि क्षेत्र, फलोउद्यान, झीलों और अन्य जल निकायों का अभ्यंकन करेगी।

(7) आंचलिक महायोजना पारिस्थितिकी संवेदी जोन में विकास को विनियमित करेगी और सारणी में सूचीबद्ध पैरा-4 में प्रतिषिद्ध और विनियमित क्रियाकलापों का अनुपालन करेगी और स्थानीय समुदायों की जीविका को सुरक्षित करने के लिए पारिस्थितिकी अनुकूल विकास को सुनिश्चित और उसकी अभिवृद्धि भी करेगी।

(8) आंचलिक महायोजना प्रादेशिक विकास योजना की सह विस्तारी होगी।

(9) इस प्रकार अनुमोदित आंचलिक महायोजना इस अधिसूचना के उपबंधों के अनुसार निगरानी के अपने कार्यों को करने के लिए निगरानी समिति के लिए एक संदर्भ दस्तावेज तैयार करेगी।

3. **राज्य सरकार द्वारा किए जाने वाले उपाय.-** राज्य सरकार इस अधिसूचना के उपबंधों को प्रभावी बनाने के लिए निम्नलिखित उपाय करेगी, अर्थात्:-

(1) **भू-उपयोग.-** (क) पारिस्थितिकी संवेदी जोन में वनों, उद्यान कृषि क्षेत्रों, कृषि क्षेत्रों, मनोरंजन के प्रयोजनों के लिए चिन्हित किए गए उद्यानों और खुले स्थानों का वाणिज्यिक या आवासीय या औद्योगिक क्रियाकलापों के लिए उपयोग या संपरिवर्तन नहीं किया जाएगा:

परन्तु पारिस्थितिकी संवेदी जोन के भीतर भाग (क), में विनिर्दिष्ट प्रयोजन से भिन्न प्रयोजन के लिए कृषि और अन्य भूमि का संपरिवर्तन, निगरानी समिति की सिफारिश पर और सक्षम प्राधिकारी के पूर्व अनुमोदन से क्षेत्रीय नगर योजना अधिनियम तथा यथा लागू केन्द्रीय सरकार और राज्य सरकार के अन्य नियमों और विनियमों के अधीन तथा इस अधिसूचना के उपबंधों के अनुसार स्थानीय निवासियों की निम्नलिखित आवासीय आवश्यकताओं को पूरा करने के लिए अनुज्ञात किया जाएगा:-

(i) विद्यमान सड़कों को चौड़ा करना और उन्हें सुदृढ़ करना और नई सड़कों का संनिर्माण;

(ii) बुनियादी ढांचों और नागरिक सुविधाओं का संनिर्माण और नवीकरण;

(iii) प्रदूषण उत्पन्न न करने वाले लघु उद्योग;

(iv) कुटीर उद्योगों जिनके अंतर्गत ग्रामीण उद्योग भी हैं; सुविधाजनक भंडार और स्थानीय सुविधाएं सहायक पारिस्थितिकी पर्यटन जिसके अंतर्गत ग्रहवास सम्मिलित है; और

(v) पैरा 4 के अधीन दिए गए संवर्धित क्रियाकलाप:

परन्तु यह और भी कि क्षेत्रीय नगर योजना अधिनियम के अधीन सक्षम प्राधिकारी के पूर्व अनुमोदन के बिना तथा राज्य सरकार के अन्य नियमों और विनियमों और संविधान के अनुच्छेद 244 के उपबंधों तथा तत्समय प्रवृत्त विधि, जिसके अंतर्गत अनुसूचित जनजाति और अन्य परंपरागत वन निवासी (वन अधिकारों की मान्यता) अधिनियम, 2006 (2007 का 2) भी आता है, का अनुपालन किए बिना वाणिज्यिक या औद्योगिक विकास क्रियाकलापों के लिए जनजातीय भूमि का प्रयोग अनुज्ञात नहीं होगा:

परन्तु यह और भी कि पारिस्थितिकी संवेदी जोन के भीतर आने वाली भूमि के अभिलेखों में हुई किसी गलती को, निगरानी समिति के विचार प्राप्त करने के पश्चात्, राज्य सरकार द्वारा प्रत्येक मामले में एक बार सुधारा जाएगा और उक्त गलती को सुधारने की सूचना केन्द्रीय सरकार के पर्यावरण, वन और जलवायु परिवर्तन मंत्रालय को दी जाएगी:

परन्तु यह और भी कि उपर्युक्त गलती को सुधारने में, इस उप-पैरा में यथा उपबंधित के सिवाय, किसी भी दशा में भू-उपयोग का परिवर्तन सम्मिलित नहीं होगा;

(ख) अनुप्रयुक्त या अनुत्पादक कृषि क्षेत्रों में पुनः वनीकरण तथा पर्यावासों और जैव-विविधता की बहाली के प्रयास किए जाएंगे।

(2) **प्राकृतिक जल स्रोत.-** आंचलिक महायोजना में सभी प्राकृतिक जल स्रोतों के आवाह क्षेत्रों की पहचान की जाएगी और उनके संरक्षण और नवीकरण के लिए योजना सम्मिलित होगी और राज्य सरकार द्वारा ऐसे क्षेत्रों पर या उनके निकट विकास क्रियाकलापों प्रतिषिद्ध करने के बारे में जो ऐसे क्षेत्रों के लिए अहितकर हो ऐसी रीति से मार्गदर्शक सिद्धांत तैयार किए जाएंगे।

(3) **पर्यटन या पारिस्थितिकी पर्यटन.-** (क) पारिस्थितिकी संवेदी जोन के भीतर सभी नए पारिस्थितिकी पर्यटन क्रियाकलाप या विद्यमान पर्यटन क्रियाकलापों का विस्तार पर्यटन महायोजना के अनुसार पारिस्थितिकी संवेदी जोन के लिए होगा।

(ख) पारिस्थितिकी पर्यटन महायोजना राज्य सरकार के पर्यावरण और वन विभागों के परामर्श से पर्यटन विभाग द्वारा तैयार किया जाएगा।

(ग) पर्यटन महायोजना आंचलिक महायोजना का घटक होगी।

(घ) पर्यटन महायोजना पारिस्थितिकी संवेदी जोन की वहन क्षमता के आधार पर तैयार की जायेगी।

(ड) पारिस्थितिकी पर्यटन संबंधी क्रियाकलाप निम्नानुसार विनियमित किए जाएंगे अर्थात्:-

(i) संरक्षित क्षेत्र की सीमा से एक किलोमीटर के भीतर या पारिस्थितिकी संवेदी जोन के विस्तार तक, इनमें जो भी अधिक निकट हो किसी होटल या रिजॉर्ट का नया सन्निर्माण अनुज्ञात नहीं किया जाएगा:

परन्तु वन्यजीव अभयारण्य की सीमा से एक किलोमीटर की दूरी से परे पारिस्थितिकी संवेदी जोन के विस्तार तक होटलों और रिजॉर्ट का स्थापन केवल पूर्व परिभाषित और नामनिर्दिष्ट क्षेत्रों में पर्यटन महायोजना के अनुसार पारिस्थितिकी पर्यटन सुविधाओं के लिए ही अनुज्ञात होगा;

(ii) पारिस्थितिकी संवेदी जोन के अन्दर सभी नए पर्यटन क्रिया-कलापों या विद्यमान पर्यटन क्रियाकलापों का विस्तार, केन्द्रीय सरकार के पर्यावरण, वन और जलवायु परिवर्तन मंत्रालय द्वारा जारी मार्गदर्शक सिद्धांतों तथा पारिस्थितिकी पर्यटन, पारिस्थितिकी-शिक्षा और पारिस्थितिकी-विकास पर बल देने वाले राष्ट्रीय व्याघ्र संरक्षण प्राधिकरण द्वारा जारी पारिस्थितिकी पर्यटन संबंधी मार्गदर्शक सिद्धांतों (समय-समय पर यथा संशोधित) के अनुसार होगा;

(iii) आंचलिक महायोजना का अनुमोदन होने तक, पर्यटन के लिए विकास और विद्यमान पर्यटन क्रियाकलापों के विस्तार को वास्तविक स्थल-विनिर्दिष्ट संवीक्षा तथा निगरानी समिति की सिफारिश के आधार पर संबंधित विनियामक प्राधिकरणों द्वारा अनुज्ञात किया जाएगा और पारिस्थितिकी संवेदी जोन के भीतर किसी नए होटल, रिजॉर्ट या वाणिज्यिक स्थापन का सन्निर्माण अनुज्ञात नहीं होगा।

(4) **प्राकृतिक विरासत.**- पारिस्थितिकी संवेदी जोन के अंतर्गत आने वाले बहुमूल्य प्राकृतिक विरासत के सभी स्थलों जैसे कि जीन कोश आरक्षित क्षेत्र, शैल विरचनाएं, जल प्रपातो, झरने, दरों, उपवनों, गुफाएं, स्थलों, वनपथ, रोहण मार्ग, उत्प्रपातो आदि की पहचान की जाएगी और उनकी सुरक्षा और संरक्षण के लिए आंचलिक महायोजना के भाग के रूप में एक विरासत संरक्षण योजना बनायी जाएगी।

(5) **मानव निर्मित विरासत स्थल.**- पारिस्थितिकी संवेदी जोन में भवनों, संरचनाओं, कलाकृति- क्षेत्रों तथा ऐतिहासिक, स्थापत्य संबंधी, सौंदर्यात्मक और सांस्कृतिक महत्व के क्षेत्रों की पहचान की जाएगी और उनके संरक्षण के लिए आंचलिक महायोजना के भाग के रूप में एक विरासत संरक्षण योजना बनायी जाएगी।

(6) **ध्वनि प्रदूषण.**- पर्यावरण अधिनियम के अधीन ध्वनि प्रदूषण (विनियमन और नियंत्रण) नियम, 2000 में नियत उपबंधों के अनुसार में पारिस्थितिकी-संवेदी जोन में ध्वनि प्रदूषण के नियंत्रण और निवारण का अनुपालन किया जाएगा।

(7) **वायु प्रदूषण.**- पारिस्थितिकी संवेदी जोन में, वायु प्रदूषण की निवारण और नियंत्रण, वायु (प्रदूषण निवारण और नियंत्रण) अधिनियम, 1981 (1981 का 14) के उपबंधों और उसके अधीन बनाए गए नियमों के अनुसार अनुपालन किया जाएगा।

(8) **बहिस्त्राव का निस्सारण.**- पारिस्थितिकी संवेदी जोन में उपचारित बहिस्त्राव का निस्सारण, और पर्यावरण अधिनियम अधीन बनाए गए नियमों के अन्तर्गत सम्मिलित किए गए पर्यावरणीय प्रदूषण के निस्सारण संबंधी साधारण मानकों या राज्य सरकार द्वारा नियत मानकों इनमें, जो भी अधिक कठोर हों के अनुसार किया जाएगा।

(9) **ठोस अपशिष्ट.**- ठोस अपशिष्ट का निपटान और प्रबंधन निम्नानुसार किया जाएगा:-

(क) पारिस्थितिकी संवेदी जोन में ठोस अपशिष्ट का निपटान और प्रबंधन भारत सरकार के पर्यावरण, वन और जलवायु परिवर्तन मंत्रालय की अधिसूचना सं. का.आ. 1357 (अ), तारीख 8 अप्रैल, 2016 के अधीन प्रकाशित ठोस अपशिष्ट प्रबंधन नियम, 2016 के उपबंधों के अनुसार किया जाएगा; अकार्बनिक पदार्थों का निपटान पारिस्थितिकी संवेदी जोन से बाहर चिन्हित किए गए स्थानों पर पर्यावरण-अनुकूल रीति से किया जाएगा;

(ख) पारिस्थितिकी संवेदी जोन में मान्य प्रौद्योगिकियों (ई एस एम) का प्रयोग करते हुए विद्यमान नियमों और विनियमों के अनुरूप ठोस अपशिष्ट का सुरक्षित और पर्यावरण-अनुकूल प्रबंधन अनुज्ञात किया जा सकेगा।

(10) **जैव चिकित्सा अपशिष्ट का प्रबंधन.-** जैव चिकित्सा अपशिष्ट का प्रबंधन निम्नानुसार किया जाएगा:-

(क) पारिस्थितिकी संवेदी जोन में जैव चिकित्सा अपशिष्ट का निपटान भारत सरकार के पर्यावरण, वन और जलवायु परिवर्तन मंत्रालय की अधिसूचना सं.सा.का.नि. 343 (अ), तारीख 28 मार्च, 2016 के द्वारा प्रकाशित जैव चिकित्सा अपशिष्ट प्रबंधन नियम, 2016 के उपबंधों के अनुसार किया जाएगा।

(ख) पारिस्थितिकी संवेदी जोन में मान्य प्रौद्योगिकियों का उपयोग करते हुए विद्यमान नियमों और विनियमों के अनुरूप जैव-चिकित्सा अपशिष्ट का सुरक्षित और पर्यावरण-अनुकूल प्रबंधन अनुज्ञात किया जा सकेगा।

(11) **प्लास्टिक अपशिष्ट का प्रबंधन.-** पारिस्थितिकी संवेदी जोन में प्लास्टिक अपशिष्ट का प्रबंधन का निपटान भारत सरकार के पर्यावरण, वन और जलवायु परिवर्तन मंत्रालय की समय-समय पर यथा संशोधित अधिसूचना सं. सा.का.नि. 340(अ), तारीख 18 मार्च, 2016 के द्वारा प्रकाशित प्लास्टिक अपशिष्ट प्रबंधन नियम, 2016 के उपबंधों के अनुसार किया जाएगा।

(12) **निर्माण और विध्वंस अपशिष्ट का प्रबंधन.-** पारिस्थितिकी संवेदी जोन में निर्माण और विध्वंस अपशिष्ट का प्रबंधन का निपटान भारत सरकार के पर्यावरण, वन और जलवायु परिवर्तन मंत्रालय की समय-समय पर यथा संशोधित अधिसूचना सं.सा.का.नि 317(अ), तारीख 29 मार्च, 2016 के द्वारा प्रकाशित संनिर्माण और विध्वंस अपशिष्ट प्रबंधन नियम, 2016 के उपबंधों के अनुसार किया जाएगा।

(13) **ई-अपशिष्ट.-** पारिस्थितिकी संवेदी जोन में ई-अपशिष्ट का प्रबंधन का निपटान भारत सरकार पर्यावरण, वन और जलवायु परिवर्तन मंत्रालय द्वारा प्रकाशित तथा समय-समय पर यथा संशोधित ई-अपशिष्ट प्रबंधन नियम, 2016 के उपबंधों के अनुसार किया जाएगा।

(14) **यानीय-यातायात.-** वाहन-यातायात का संचलन आवास-अनुकूल तरीके से विनियमित किया जाएगा और इस संबंध में आंचलिक महायोजना में विशेष उपबंध सम्मिलित किए जाएंगे तथा आंचलिक महायोजना के तैयार होने और राज्य सरकार के सक्षम प्राधिकारी द्वारा अनुमोदित किए जाने तक, निगरानी समिति सुसंगत अधिनियमों और उनके अधीन बनाए गए नियमों और विनियमों के अनुसार वाहनों की आवाजाही के अनुपालन की निगरानी करेगी।

(15) **यानीय प्रदूषण.-** यानीय प्रदूषण की रोकथाम और नियंत्रण लागू विधियों के अनुसार किया जाएगा और स्वच्छतर ईंधन के उपयोग के प्रयास किए जाएंगे।

(16) **औद्योगिक ईकाइयां.-** (i) राजपत्र में इस अधिसूचना के प्रकाशन पर या उसके पश्चात पारिस्थितिकी संवेदी जोन में किसी नए प्रदूषणकारी उद्योग की स्थापना की अनुज्ञा नहीं दी जाएगी।

(ii) जब तक इस अधिसूचना में विनिर्दिष्ट न हो, पारिस्थितिकी संवेदी जोन में केंद्रीय प्रदूषण नियंत्रण बोर्ड द्वारा फरवरी, 2016 में जारी मार्गदर्शक सिद्धांतों में किए गए उद्योगों के वर्गीकरण के अनुसार केवल गैर-प्रदूषणकारी उद्योगों की स्थापना अनुज्ञात होगी। इसके अतिरिक्त, गैर-प्रदूषणकारी कुटीर उद्योगों को बढ़ावा दिया जाएगा।

(17) **पहाड़ी ढलानों का संरक्षण.-** पहाड़ी ढलानों का संरक्षण निम्नानुसार किया जाएगा:-

(क) आंचलिक महायोजना में पहाड़ी ढलानों के उन क्षेत्रों को दर्शाया जाएगा जिनमें किसी भी संनिर्माण की अनुज्ञा नहीं होगी।

(ख) जिन ढलानों या विद्यमान खड़ी पहाड़ी ढलानों में अत्यधिक भू-क्षरण होता है उनमें किसी भी संनिर्माण की अनुज्ञा नहीं दी जाएगी।

4. पारिस्थितिकी संवेदी जोन में प्रतिषिद्ध या विनियमित किए जाने वाले क्रियाकलापों की सूची.- पारिस्थितिकी संवेदी जोन में सभी क्रियाकलाप, पर्यावरण (संरक्षण) अधिनियम, और तटीय विनियमन जोन अधिसूचना, 2011 और पर्यावरणीय समाघात निर्धारण अधिसूचना, 2006 सहित उसके अधीन बने नियमों और (वन) संरक्षण (अधिनियम, 1980 (1980 का 69), भारतीय वन अधिनियम, 1927 (1927 का 16), वन्यजीव) संरक्षण (अधिनियम 1972, (1972 का 53), सहित अन्य लागू नियमों तथा उनमें किए गए संशोधनों के अनुसार शासित होंगे और नीचे दी गई सारणी में विनिर्दिष्ट रीति से विनियमित होंगे, अर्थात्:-

सारणी

| क्रम सं. (1) | क्रियाकलाप (2) | वर्णन (3) |
|---------------------------------|---|---|
| अ. प्रतिषिद्ध क्रियाकलाप | | |
| 1. | वाणिज्यिक खनन, पत्थर उत्खनन और क्रशिंग इकाईयां। | (क) सभी प्रकार के नए और विद्यमान खनन (लघु और वृहत खनिज), पत्थर की खानों और उनको तोड़ने की इकाईयां वास्तविक स्थानीय निवासियों की घरेलू आवश्यकताओं जिसमें निजी उपयोग के लिए मकानों के संनिर्माण या मरम्मत के लिए धरती को खोदना और मकान बनाने के लिए देशी टाइल्स या ईंटों का निर्माण करना भी सम्मिलित है, के सिवाय नहीं होगी। (ख) खनन प्रचालन, माननीय उच्चतम न्यायालय की रिट याचिका (सिविल) सं. 1995 का 202 टी.एन. गौडाबर्मन थिरूमूलपाद बनाम भारत संघ के मामले में आदेश तारीख 4 अगस्त, 2006 और रिट याचिका (सी) सं. 2012 का 435 गोवा फाउंडेशन बनाम भारत संघ के मामले में तारीख 21 अप्रैल, 2014 के आदेश के अनुसरण में प्रचालित होंगी। |
| 2. | प्रदूषण (जल, वायु, मृदा, ध्वनि, आदि) उत्पन्न करने वाले उद्योगों की स्थापना। | पारिस्थितिकी संवेदी जोन में कोई नया उद्योग लगाने और वर्तमान प्रदूषणकारी उद्योगों का विस्तार करने की अनुज्ञा नहीं होगी: परन्तु यह कि केन्द्रीय प्रदूषण नियंत्रण बोर्ड द्वारा फरवरी, 2016 में जारी मार्ग दर्शक सिद्धान्तों में उद्योगों के वर्गीकरण के अनुसार जब तक कि अधिसूचना में ऐसा विनिर्दिष्ट न हों, पारिस्थितिकी संवेदी जोन के भीतर गैर-प्रदूषणकारी उद्योगों को अनुज्ञात किया जाएगा और इसके अतिरिक्त गैर-प्रदूषणकारी कुटीर उद्योगों को बढ़ावा दिया जाएगा। |
| 3. | वृहत जल विद्युत परियोजना की स्थापना। | लागू विधियों के अनुसार प्रतिषिद्ध (अन्यथा उपबंधित के सिवाय) होंगे। |
| 4. | किसी परिसंकटमय पदार्थ का उपयोग या उत्पादन या प्रसंस्करण। | लागू विधियों के अनुसार प्रतिषिद्ध (अन्यथा उपबंधित के सिवाय) होंगे। |
| 5. | प्राकृतिक जल निकायों या क्षेत्र भूमि में अनुपचारित बहिर्वाह का निस्सारण। | लागू विधियों के अनुसार प्रतिषिद्ध (अन्यथा उपबंधित के सिवाय) होंगे। |
| 6. | नई आरा मिलों की स्थापना। | पारिस्थितिकी संवेदी जोन के भीतर नई और विद्यमान आरा मिलों का विस्तार अनुज्ञात नहीं होगा। |
| 7. | ईट भट्टों की स्थापना करना। | लागू विधियों के अनुसार प्रतिषिद्ध (अन्यथा उपबंधित के सिवाय) होंगे। |
| आ. विनियमित क्रियाकलाप | | |
| 8. | वाणिज्यिक होटलों और रिसोर्टों की स्थापना। | पारिस्थितिकी पर्यटन क्रियाकलापों लघु अस्थायी संरचनाओं के सिवाय संरक्षित क्षेत्र की सीमा से एक किलोमीटर के भीतर या पारिस्थितिकी संवेदी जोन के विस्तार तक, इनमें जो भी निकट है, |

| | | |
|-----|---|--|
| | | <p>नए वाणिज्यिक होटल और रिसोर्टों को अनुज्ञात नहीं किया जाएगा:</p> <p>परंतु यह कि संरक्षित क्षेत्र की सीमा से एक किलोमीटर के परे या पारिस्थितिकी संवेदी जोन के विस्तार तक इनमें से जो भी निकट हो सभी नए पर्यटन क्रियाकलाप या विद्यमान क्रियाकलाप का विस्तार पर्यटन महायोजना और यथा लागू मार्गदर्शी सिद्धांतों के अनुरूप होगा।</p> |
| 9. | संनिर्माण क्रियाकलाप। | <p>(क) संरक्षित क्षेत्र की सीमा से एक किलोमीटर के भीतर या पारिस्थितिकी संवेदी जोन के विस्तार तक, इनमें जो भी निकट हो, किसी भी प्रकार के नये वाणिज्यिक संनिर्माण की अनुज्ञा नहीं होगी:</p> <p>परंतु स्थानीय लोगों को अपनी आवास सम्बन्धी निम्नलिखित आवश्यकताओं को पूरा करने के लिए, पैरा 3 के उप पैरा (1) में सूचीबद्ध क्रियाकलापों सहित अपने उपयोग के लिए, अपनी भूमि में भवन उप-विधियों के अनुसार, संनिर्माण करने की अनुज्ञा होगी, जैसे:-</p> <p>परंतु यह और कि गैर-प्रदूषणकारी लघु उद्योगों से संबंधित संनिर्माण क्रियाकलाप लागू नियमों और विनियमों, यदि कोई हों, के अनुसार सक्षम प्राधिकारी की पूर्व अनुज्ञा से विनियमित किए जाएंगे और वे न्यूनतम होंगे।</p> <p>(ख) एक किलोमीटर क्षेत्र से परे ये आंचलिक महायोजना के अनुसार विनियमित होंगे।</p> |
| 10. | प्रदूषण उत्पन्न न करने वाले लघु उद्योग। | <p>फरवरी, 2016 में केन्द्रीय प्रदूषण नियंत्रण बोर्ड द्वारा जारी उद्योगों में वर्गीकरण के अनुसार गैर-प्रदूषणकारी उद्योग और अपरिसंकटमय में, लघु और सेवा उद्योग, कृषि, पुष्प कृषि, उद्यान कृषि या पारिस्थितिकी संवेदी जोन से देशी सामग्री से उत्पादों को उत्पन्न करने वाले कृषि आधारित उद्योग सक्षम प्राधिकारी द्वारा अनुज्ञात होंगे।</p> |
| 11. | वृक्षों की कटाई। | <p>(क) राज्य सरकार में सक्षम प्राधिकारी की पूर्व अनुमति के बिना वन, सरकारी या राजस्व या निजी भूमि पर या वनों में वृक्षों की कटाई नहीं होगी।</p> <p>(ख) वृक्षों की कटाई संबंधित केन्द्रीय या राज्य अधिनियम या उसके अधीन बनाए गए नियमों के उपबंध के अनुसार विनियमित होंगे।</p> |
| 12. | वन उत्पादों या गैर काष्ठ वन उत्पादों का संग्रहण। | <p>लागू विधियों के अनुसार विनियमित होंगे।</p> |
| 13. | विद्युत और संचार टावरों का परिनिर्माण और केबलों के बिछाए जाने और अन्य बुनियादी ढांचे। | <p>लागू विधियों के अधीन विनियमित होंगे। भूमिगत केबल के बिछाए जाने को बढ़ावा दिया जा सकेगा।</p> |
| 14. | नागरिक सुख सुविधाओं सहित अवसंरचनाएं। | <p>न्यूनीकरण उपायों को लागू विधियों, नियमों और विनियमनों और उपलब्ध मार्गदर्शक सिद्धांतों के अनुसार किया जाएगा।</p> |
| 15. | विद्यमान सड़कों को चौड़ा करना और उन्हें सुदृढ़ करना तथा नवीन सड़कों का संनिर्माण। | <p>न्यूनीकरण उपायों को लागू विधियों, नियमों और विनियमनों तथा उपलब्ध मार्गदर्शक सिद्धांतों के अनुसार किया जाएगा।</p> |

| | | |
|-------------------------------|--|---|
| 16. | पर्यटन से संबंधित अन्य क्रियाकलाप जैसे गर्म वायु गुब्बारे, हेलीकाप्टर, ड्रोन, माइक्रोलाइट्स आदि द्वारा पारिस्थितिकी संवेदी जोन क्षेत्र के ऊपर से उड़ना जैसे क्रियाकलाप करना। | लागू विधियों के अनुसार विनियमित होंगे। |
| 17. | पहाड़ी ढालों और नदी तटों का संरक्षण। | लागू विधियों के अनुसार विनियमित होंगे। |
| 18. | रात्रि में यानिक यातायात का संचलन। | लागू विधियों के अधीन वाणिज्यिक प्रयोजन के लिए विनियमित होंगे। |
| 19. | स्थानीय समुदायों द्वारा चल रही कृषि और बागवानी प्रथाओं के साथ दुग्धशाला, दुग्ध उद्योग, कृषि और मछली पालन। | स्थानीय लोगों के उपयोग के लिए लागू विधियों के अधीन अनुज्ञात किया जाएगा। |
| 20. | फार्मों, कंपनियों द्वारा बड़े पैमाने पर वाणिज्यिक पशुओं और पोल्ट्री फार्मों की स्थापना। | सिवाय स्थानीय आवश्यकताओं को पूरा करने के लिए लागू विधियों के अनुसार (सिवाय अन्यथा उपबंधित) विनियमित होंगे। |
| 21. | प्राकृतिक जल निकायों या सतही क्षेत्र में उपचारित बहिर्स्राव का निस्तारण। | जल निकायों में उपचारित अपशिष्ट जल या बहिर्स्राव के निस्तारण से बचा जाएगा और उपचारित अपशिष्ट जल के पुनःचक्रण और पुनःउपयोग के लिए प्रयास किए जाएंगे। अन्यथा लागू विधियों के अनुसार उपचारित बहिर्स्राव के पुनर्चक्रण/प्रवाह के निर्वहन को विनियमित किया जाएगा। |
| 22. | सतह और भूजल का वाणिज्यिक निष्कर्षण। | लागू विधियों के अनुसार विनियमित होंगे। |
| 23. | खुले कुंआ, बोर कुंआ, आदि कृषि और अन्य उपयोग के लिए। | सम्बद्ध प्राधिकारी द्वारा क्रियाकलापों को विनियमित और निगरानी सख्ती। |
| 24. | ठोस अपशिष्ट का प्रबन्धन। | लागू विधियों के अनुसार विनियमित होंगे। |
| 25. | विदेशी प्रजातियों को लाना। | लागू विधियों के अनुसार विनियमित होंगे। |
| 26. | पारिस्थितिकी-पर्यटन। | लागू विधियों के अधीन विनियमित होंगे। |
| 27. | पोलिथीन बैगों का उपयोग। | लागू विधियों के अनुसार विनियमित होंगे। |
| 28. | वाणिज्यिक सूचना पट्ट और होर्डिंग। | लागू विधियों के अनुसार विनियमित होंगे। |
| इ. संवर्धित क्रियाकलाप | | |
| 29. | वर्षा जल संचयन। | सक्रिय रूप से बढ़ावा दिया जाएगा। |
| 30. | जैविक खेती। | सक्रिय रूप से बढ़ावा दिया जाएगा। |
| 31. | सभी गतिविधियों के लिए हरित प्रौद्योगिकी को ग्रहण करना। | सक्रिय रूप से बढ़ावा दिया जाएगा। |
| 32. | कुटीर उद्योगों जिसके अंतर्गत ग्रामीण कारीगर भी हैं। | सक्रिय रूप से बढ़ावा दिया जाएगा। |
| 33. | नवीकरणीय ऊर्जा और ईंधन का उपयोग। | बायोगैस, सौर प्रकाश इत्यादि को बढ़ावा दिया जाएगा। |
| 34. | कृषि वानिकी। | सक्रिय रूप से बढ़ावा दिया जाएगा। |

| | | |
|-----|---------------------------------------|-----------------------------------|
| 35. | बागान लगाना और जड़ी बूटियों का रोपण । | सक्रिय रूप से बढ़ावा दिया जाएगा । |
| 36. | पारिस्थितिकी अनुकूल परिवहन का उपयोग । | सक्रिय रूप से बढ़ावा दिया जाएगा । |
| 37. | कौशल विकास । | सक्रिय रूप से बढ़ावा दिया जाएगा । |
| 38. | निम्नीकृत भूमि/ वन / वास की बहाली। | सक्रिय रूप से बढ़ावा दिया जाएगा । |
| 39. | पर्यावरणीय जागरूकता । | सक्रिय रूप से बढ़ावा दिया जाएगा । |

5. पारिस्थितिकी संवेदी जोन की अधिसूचना की निगरानी के लिए निगरानी समिति- केंद्रीय सरकार, पर्यावरण (संरक्षण) अधिनियम, 1986 की धारा 3 की उपधारा (3) के अधीन इस अधिसूचना के उपबंधों की प्रभावी निगरानी के लिए निगरानी समिति का गठन करती है, जो निम्नलिखित से मिलकर बनेगी अर्थात्:-

| क्र.स. | मानीटरी समिति का गठन | पद |
|--------|--|----------------|
| 1. | जिला कलक्टर, उदयपुर | पदेन, अध्यक्ष; |
| 2. | लोक निर्माण विभाग के जिला स्तरीय अधिकारी, उदयपुर | सदस्य; |
| 3. | सिंचाई विभाग के जिला स्तरीय अधिकारी, उदयपुर | सदस्य; |
| 4. | खनन विभाग के जिला स्तरीय अधिकारी, उदयपुर | सदस्य; |
| 5. | पुलिस विभाग के जिला स्तरीय अधिकारी, उदयपुर | सदस्य; |
| 6. | उद्योग विभाग के जिला स्तरीय अधिकारी, उदयपुर | सदस्य; |
| 7. | मत्स्य विभाग के जिला स्तरीय अधिकारी, उदयपुर | सदस्य; |
| 8. | राज्य प्रदूषण नियंत्रण बोर्ड के क्षेत्रीय अधिकारी, उदयपुर | सदस्य; |
| 9. | उप-प्रभागीय अधिकारी, सारदा, उदयपुर | सदस्य; |
| 10. | उप-प्रभागीय अधिकारी, सलुम्बर, उदयपुर | सदस्य; |
| 11. | उप-प्रभागीय अधिकारी, गिरवा, उदयपुर | सदस्य; |
| 12. | राज्य सरकार द्वारा नामनिर्दिष्ट किए जाने वाले वन्यजीव संरक्षण के क्षेत्र में काम करने वाले गैर-सरकारी संगठन का प्रतिनिधि | सदस्य; |
| 13. | राज्य के प्रतिष्ठित संस्थान या विश्वविद्यालय से पारिस्थितिकी में एक विशेषज्ञ | सदस्य; |
| 14. | उप वन संरक्षक, उदयपुर | सदस्य; |
| 15. | उप वन संरक्षक, वन्यजीव, उदयपुर | सदस्य-सचिव। |

6. निर्देश-निबंधन.- (1) निगरानी समिति इस अधिसूचना के उपबंधों के अनुपालन को निगरानी करेगी।

(2) निगरानी समिति का कार्यकाल तीन वर्ष तक या राज्य सरकार द्वारा नई समिति के पुनः गठन तक के लिए होगा और बाद में निगरानी समिति राज्य सरकार द्वारा गठित की जाएगी।

(3) उन क्रियाकलापों की, जो भारत सरकार के तत्कालीन पर्यावरण और वन मंत्रालय की अधिसूचना संख्यांक का.आ. 1533 (अ), तारीख 14 सितम्बर, 2006 की अनुसूची में सम्मिलित हैं, और जो पारिस्थितिकी संवेदी जोन में आते हैं, सिवाय इसके पैरा 4 के अधीन सारणी के स्तम्भ (3) में यथा विनिर्दिष्ट प्रतिसिद्ध क्रियाकलापों के, निगरानी समिति द्वारा वास्तविक विनिर्दिष्ट स्थलीय दशाओं के आधार पर संविधा की जाएगी और उक्त अधिसूचना के उपबंधों के अधीन पूर्व पर्यावरण अनापत्ति के लिए केंद्रीय सरकार के पर्यावरण, वन और जलवायु परिवर्तन मंत्रालय को निर्दिष्ट किया जाएगा।

(4) इस अधिसूचना के पैरा 4 के अधीन यथा विनिर्दिष्ट प्रतिषिद्ध क्रियाकलापों के सिवाय, भारत सरकार के तत्कालीन पर्यावरण और वन मंत्रालय की अधिसूचना संख्यांक का.आ. 1533(अ), तारीख 14 सितंबर, 2006 की अधिसूचना के अनुसूची के अधीन ऐसे क्रियाकलापों, जिन्हें सम्मिलित नहीं किया गया है, परन्तु पारिस्थितिकी संवेदी जोन में आते हैं, ऐसे क्रियाकलापों की वास्तविक विनिर्दिष्ट स्थलीय दशाओं पर आधारित निगरानी समिति द्वारा संवीक्षा की जाएगी और उसे संबद्ध विनियामक प्राधिकरणों को निर्दिष्ट किया जाएगा।

(5) निगरानी समिति का सदस्य-सचिव या संबद्ध उपायुक्त ऐसे व्यक्ति के विरुद्ध, जो इस अधिसूचना के किसी उपबंध का उल्लंघन करता है, पर्यावरण अधिनियम, की धारा 19 के अधीन परिवाद फाइल करने के लिए सक्षम होगा।

(6) निगरानी समिति मुद्दा दर मुद्दा के आधार पर अपेक्षाओं पर निर्भर रहते हुए संबद्ध विभागों के प्रतिनिधियों या विशेषज्ञों, औद्योगिक संगमों या संबद्ध पणधारियों के प्रतिनिधियों को अपने विचार-विमर्श में सहायता के लिए आमंत्रित कर सकेगी।

(7) मानीटरी समिति प्रत्येक वर्ष की 31 मार्च तक के अपने क्रियाकलापों की वार्षिक कार्रवाई रिपोर्ट राज्य के मुख्य वन्यजीव वार्डन को **उपाबंध V** में संलग्न प्रोफार्मा में उक्त वर्ष के 30 जून तक प्रस्तुत करेगी।

(8) केन्द्रीय सरकार का पर्यावरण, वन और जलवायु परिवर्तन मंत्रालय निगरानी समिति को अपने कृत्यों के प्रभावी निर्वहन के लिए समय-समय पर ऐसे निर्देश दे सकेगा, जो वह ठीक समझे।

7. इस अधिसूचना के उपबंधों को प्रभाव देने के लिए केन्द्रीय सरकार और राज्य सरकार अतिरिक्त उपाय, यदि कोई हों, विनिर्दिष्ट कर सकेंगी।

8. इस अधिसूचना के उपबंध, भारत के माननीय उच्चतम न्यायालय या उच्च न्यायालय या राष्ट्रीय हरित अधिकरण द्वारा पारित कोई आदेश या पारित होने वाले किसी आदेश, यदि कोई हों, के अधीन होंगे।

[फा. सं. 25/10/2015-ईएसजेड-आरई]

डॉ. सतीश चन्द्र गढ़कोटी, वैज्ञानिक 'जी'

उपाबंध- I

जयसमंद वन्यजीव अभयारण्य, राजस्थान के पारिस्थितिकी संवेदी जोन की सीमा का विवरण

| दिशा | बिन्दु सं. से | बिन्दु सं. तक | बिन्दु संख्या का विवरण |
|------------|---------------|---------------|--|
| उत्तर दिशा | इ01 | इ02 | बगुरवा औडा सड़क से माल मगरी तिराहा (शमशान घाट एवं एनीकेट) पर बिन्दु सं. इ 01 स्थित है। ग्राम बगुरवा की ओर सड़क पर आगे बढ़े। |
| | इ02 | इ05 | ग्राम बगुरवा से ग्राम अजबरा सड़क से मामादेव मन्दिर रास्ता पर तिराहा (ग्राम बगुरवा के हनुमान मन्दिर व बावडी के सामने) पर बिन्दु सं. इ 02 स्थित है। ग्राम अजबरा की ओर सड़क पर आगे बढ़े। |
| | इ05 | इ08 | ग्राम बगुरवा से ग्राम अजबरा की सड़क से बसोत तिराहा (वण्डा खेत फला की आबादी के क्षेत्र के पास एवं बाबा चौतरा के पास कुआ) पर बिन्दु सं. इ 05 स्थित है। ग्राम बसोत की ओर कच्ची सड़क पर आगे बढ़े। |
| | इ08 | इ13 | भूतिया तालाब तिराहा से वोह मगरा की तरफ जा रहे रास्ते पर बिन्दु सं इ08 स्थित है। |

| | | | |
|------------|-----|-----|--|
| | इ13 | इ14 | ग्राम रूणिजा के आबादी क्षेत्र से ग्राम वसु व जगत सड़क पर मुडाव पर उंकार जी प्रजापत के बाड़े के सामने बिन्दु सं. इ 13 स्थित है। ग्राम जगत की ओर सड़क पर आगे बढ़े। |
| | इ14 | इ17 | रूणिजा से जगत सड़क से ग्राम अदवास की ओर जा रही कच्ची सड़क पर (तिराहा) बिन्दु सं. इ 14 स्थित है। वन खण्ड सोनीगरा मगरा की सीमा के साथ-साथ भलावत बस्ती जाने वाले रास्ते पर आगे बढ़े। |
| | इ17 | इ18 | जगत से अदवास रोड पर भारिया तिराहा पर पक्की सड़क पर बिन्दु सं.इ 17 स्थित है। |
| | इ18 | इ24 | जगत से अदवास रोड से ओम नगरी मन्दिर का रास्ता तिराहा पर पक्की सड़क पर बिन्दु सं.इ 18 स्थित है। |
| | इ24 | इ26 | ग्राम जावद से नयीझर रास्ते पर संरपच निवास जाने के रास्ते वाले तिराहे पर मोबाईल टावर के पास बिन्दु सं. इ 024 स्थित है। ग्राम नयीझर की ओर सड़क पर आगे बढ़े। |
| | इ26 | इ28 | ग्राम जावद से नयीझर सड़क से ग्राम बैलवडी का रास्ता, तिराहे पर बिन्दु सं.इ 26 स्थित है। ग्राम नयीझर की ओर सड़क पर आगे बढ़े। |
| | इ28 | इ30 | ग्राम जावद से नयीझर सड़क से जयसमन्द झील (13 किमी) का रास्ता, तिराहे पर बन्दु सं. इ 28 स्थित है। ग्राम नयीझर की ओर सड़क पर आगे बढ़े। |
| | इ30 | इ33 | ग्राम नयीझर से गींगला सड़क से ग्राम नयाकुआ, मेन्दुडा के रास्ता (बाबा रामदेव मन्दिर) तिराहा के पास बिन्दु सं.इ 30 स्थित है। ग्राम गींगला की ओर सड़क पर आगे बढ़े। |
| | इ33 | इ35 | ग्राम नयीझर से गींगला सड़क से सेमाल के रास्ता तिराहा के पास बिन्दु सं. इ 33 स्थित है। |
| | इ35 | इ36 | चौराहा गींगला से सेमाल रोड व देवला तालाब से भैरुजी बावजी रोड, जहां देवनारायण जी का मन्दिर स्थित है। चौराहे के पास बिन्दु सं.इ 35 स्थित है। |
| पूर्व दिशा | इ36 | इ40 | गींगला से सेमाल रोड से मीतोडी भील बस्ती से कालाखेत की ओर कच्चे रास्ता तिराहे पर बिन्दु सं. इ 36 स्थित है। |
| | इ40 | इ42 | गींगला ग्राम के आबादी क्षेत्र को बाहर निकालते हुए, ग्राम के पीछे की तरफ से आगे बढ़े। |
| | इ42 | इ43 | ग्राम धुलजी का गुढा से सराडी रोड पर गींगला ग्राम की झामरी नदी से आ रहा रास्ता तिराहे पर बिन्दु सं ई 42 स्थित है। |
| | इ43 | इ44 | ग्राम धुलजी का गुढा से सराडी रोड पर गोमती नदी के पुल पर बिन्दु सं. इ 43 स्थित है। |

| | | | |
|-------------|-----|-----|--|
| | इ44 | इ47 | ग्राम सराडी का एकलव्य नगर के बरगद के पास बिन्दु सं44 स्थित है। |
| | इ47 | इ51 | ग्राम सिद्धावली के आंगनवाडी केन्द्र के सामने सडक पर बिन्दु सं. इ 47 स्थित है। वह सामने दक्षिण दिशा की ओर आगे बढे। |
| | इ51 | इ53 | ग्राम माकड सीमा से करावली रोड पर खेराड रोड तिराहा पर बिन्दु सं इ 51 स्थित है। |
| | इ53 | इ55 | घाटी मुख्य सडक चौराह (जयसमन्द, नाहपुरा, घाटी, माकडसीमा) पर बिन्दु सं. इ 53 स्थित है। |
| | इ55 | इ57 | गामडा तिराहा दौलपुरा स्कूल के पास (सलूमबर रोड 9 किमी) खेराड से करावली रोड पर बिन्दु सं. इ 55 स्थित है। |
| | इ57 | इ60 | चिबोडा तिराहा (खेराड से करावली रोड) पर बिन्दु सं. इ 57 स्थित है |
| | इ60 | इ66 | सलूमबर से जयसमन्द रोड पर नहर के पास बिन्दु सं. इ 60 स्थित है। नहर के साथ साथ ग्राम गांधीनगर की ओर आगे बढे। |
| | इ66 | इ68 | ग्राम गांधीनगर के नहर व रोड क्रांसिग पर बिन्दु सं. इ 66 स्थित है। ग्राम कन्तौडा की सडक के साथ आगे बढे। |
| | इ68 | इ71 | ग्राम कन्तौडा के तिराहा (बुटावला, कन्तौडा, गांधीपुरा) पर बिन्दु सं. इ 68 स्थित है। |
| | इ71 | इ74 | ग्राम बुटवास के तिराहा (जयसमन्द से झाडोल रोड)पर बिन्दु सं इ 71 स्थित है। |
| दक्षिण दिशा | इ74 | इ76 | ग्राम पहाडी का चौराहा (श्यामपुरा, पहाडी खुर्द, जयसमन्द एवं झाडोल रोड) पर बिन्दु सं इ 74 स्थित है। ग्राम झाडोल की सडक के साथ आगे बढे। |
| | इ76 | इ77 | ग्राम झाडोल से बटुका की सडक के साथ आगे बढे। |
| | इ77 | इ82 | ग्राम झाडोल के धर्मतलाई क्षेत्र से बटुका कीसडक पर पादरडा कांसिग पर पनी की टंकी के पास बिन्दुस सं. इ 77 स्थित है। |
| | इ82 | इ87 | ग्राम धानी मेलाना से काला पायरा रोड रेलवे क्रांसिग, रेलवे अण्डरब्रिज के पास बिन्दु सं. इ 82 स्थित है। रेल की पटरी के साथ साथ उत्तर पश्चिम दिशा में आगे बढे। |
| | इ87 | इ89 | ग्राम धावडिया से कथिला रोड रेलवे क्रांसिग, रेलवे अण्डरब्रिज के पास बिन्दु सं. इ 87 स्थित है। ग्राम धावडिया रोड पर आगे बढे। |
| पश्चिम दिशा | इ89 | इ91 | धावडिया चौराहा (धावडिया, डिंगाडी फला, देवपुरा, पलोदडा) के पास बिन्दु सं. इ 89 स्थित है। डिंगाडी फला रोड पर आगे बढे। |

| | | | |
|--|------|------|--|
| | इ91 | इ96 | ग्राम डिंगाडी फला से 1 किलोमीटर पूर्व तिराहे पर बिन्दु सं. इ 91 स्थित है। |
| | इ96 | इ100 | ग्राम रेला तिराहा (रेला, डिंगाडी फला, पाडला रोड) पर बिन्दु सं. इ 96 स्थित है। देवला बस स्टेशन रोड के साथ साथ आगे बढे। |
| | इ100 | इ104 | देवला बस स्टेशन तिराहा जयसमन्द- उदयपुर रोड पर बिन्दु सं. इ 100 स्थित है। उदयपुर की ओर सडक के साथ साथ आगे बढे। |
| | इ104 | इ01 | जयसमन्द-उदयपुर रोड पर ग्राम औडा में भीमराज कलाल के मकान व दुकान के सामने बिन्दु सं. इ 104 स्थित है। वनखण्ड पलोदडा के पहाडी से आ रही नदी के साथ साथ बिन्दु सं. इ 01 पर पहुंचेगे। |

उपाबंध- IIक

मुख्य अवस्थानों के अक्षांश और देशांतर के साथ पारिस्थितिकी संवेदी जोन और जयसमंद वन्यजीव अभयारण्य का अवस्थान मानचित्र

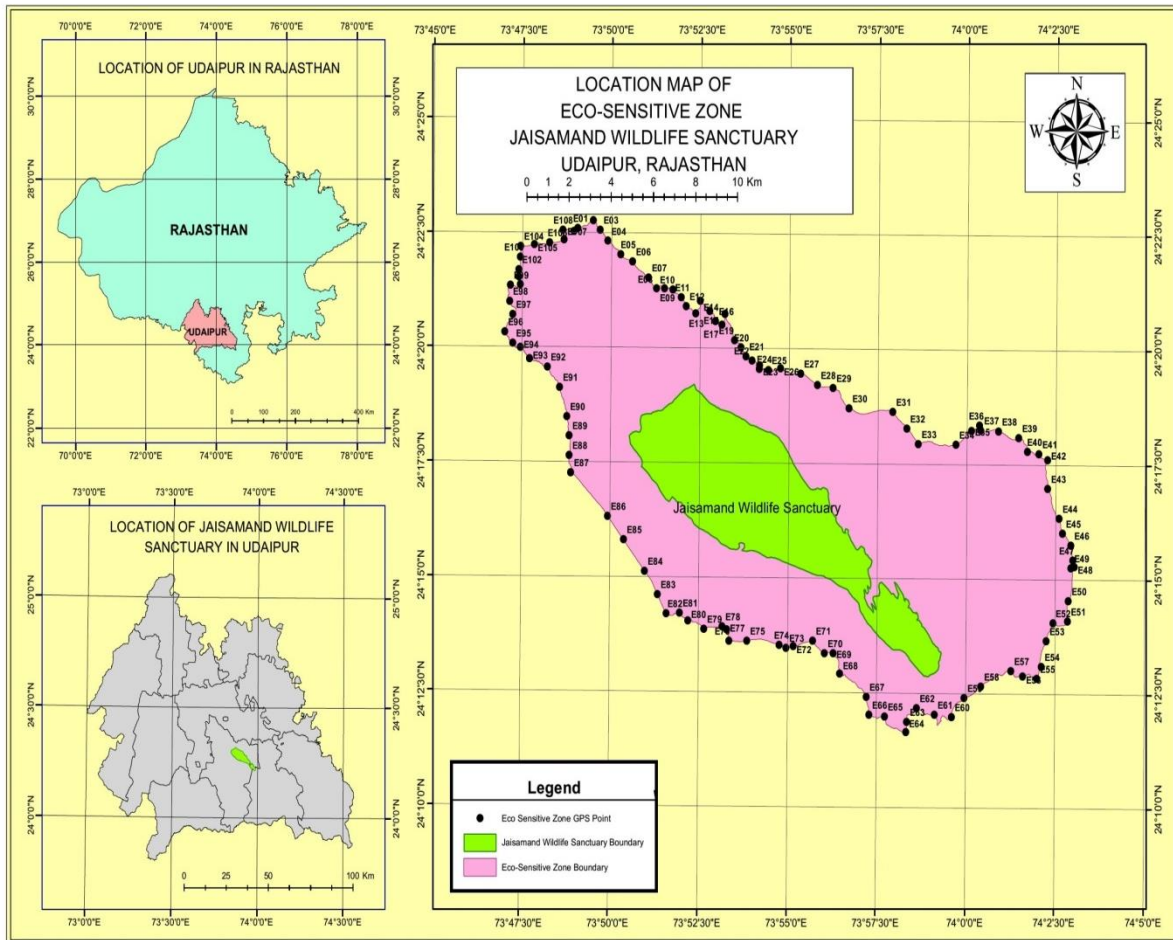

उपाबंध-11ख

मुख्य अवस्थानों के अक्षांश और देशांतर के साथ जयसमंद वन्यजीव अभयारण्य के पारिस्थितिकी संवेदी जोन का गूगल मानचित्र

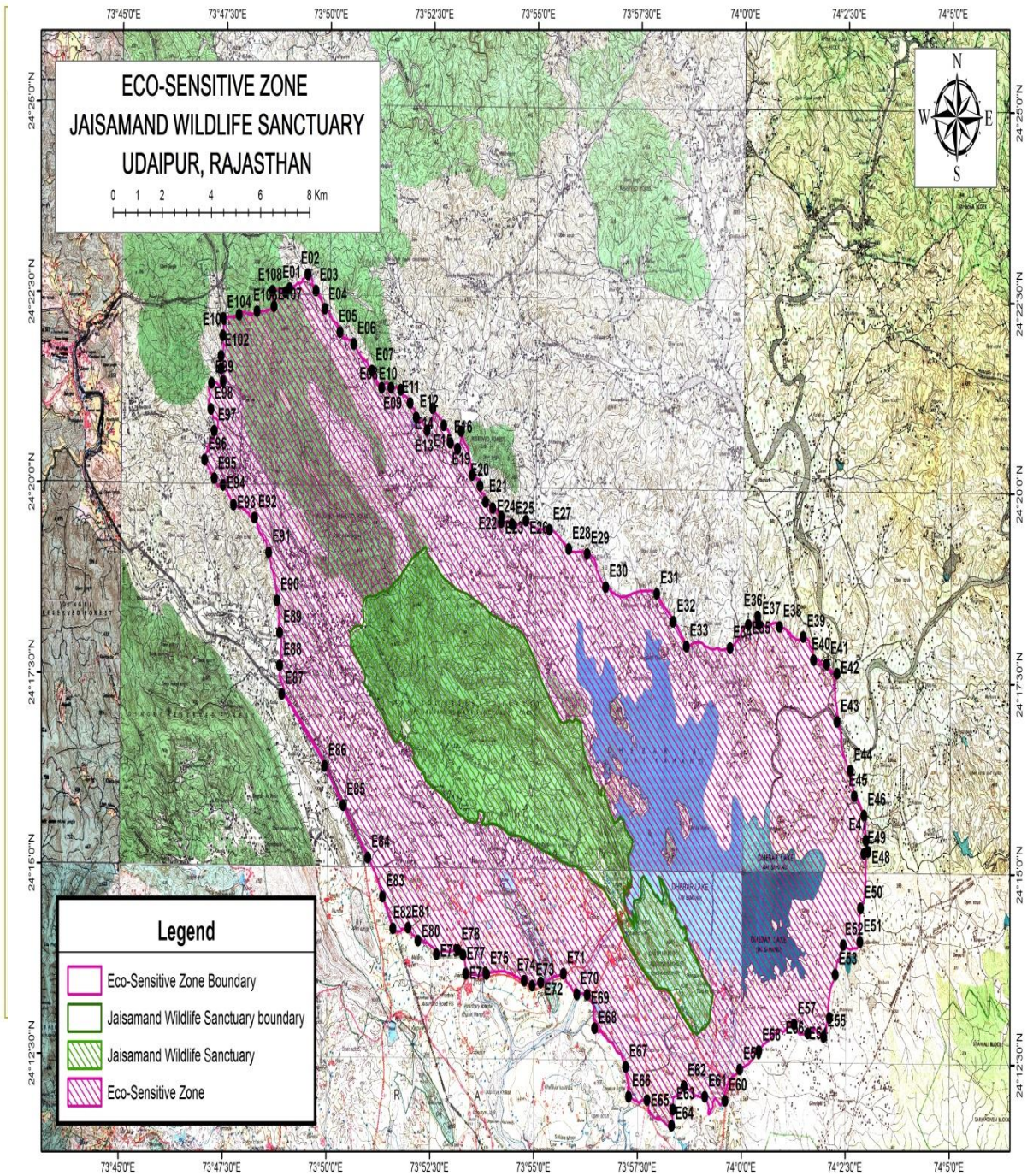

उपाबंध-IIग

भारतीय सर्वेक्षण (एस ओ आई) टोपोशीट पर मुख्य अवस्थानों के अक्षांश और देशांतर के साथ जयसमंद वन्यजीव अभयारण्य के पारिस्थितिकी संवेदी जोन का सैटेलाइट मानचित्र

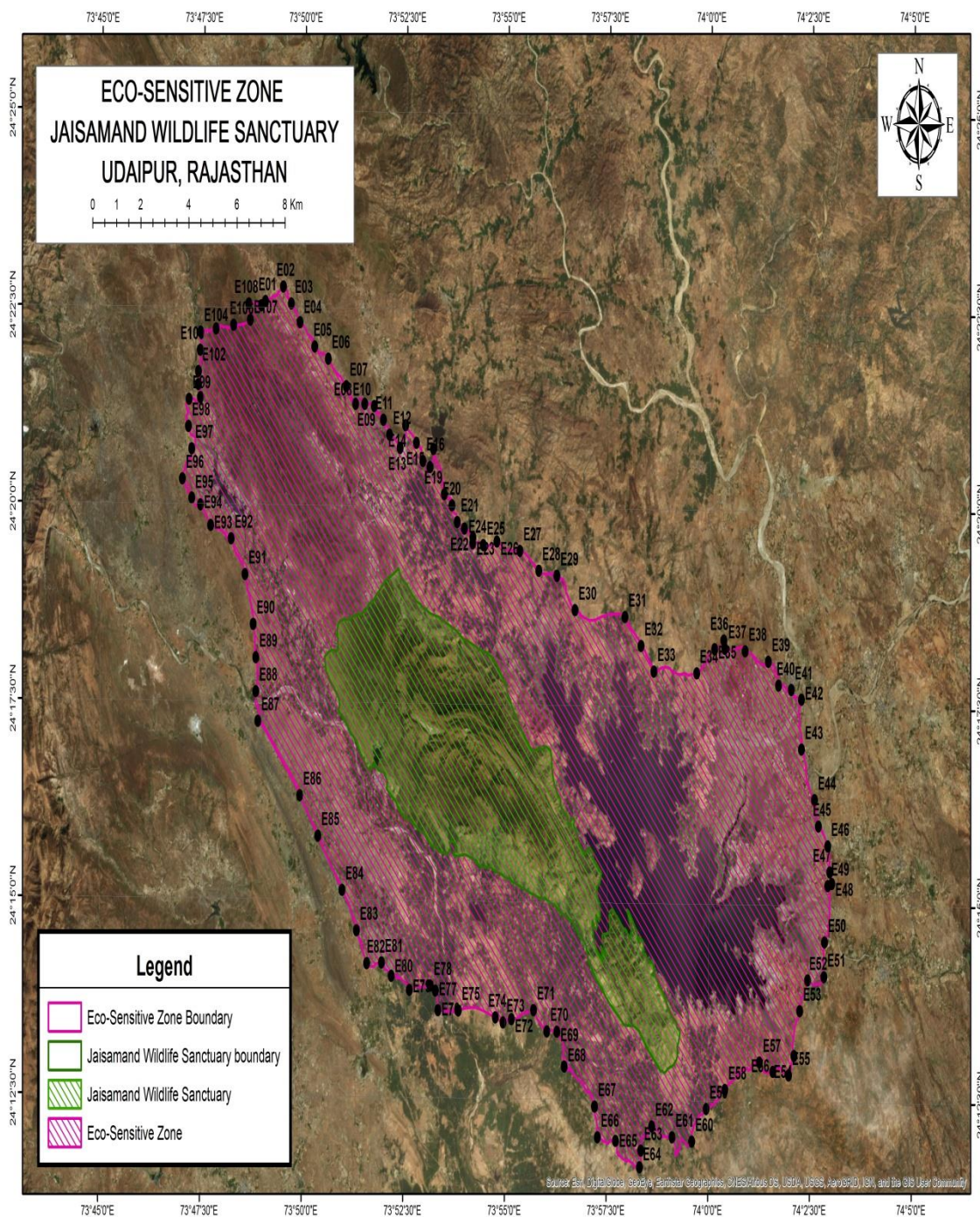

उपाबंध- IIघ

मुख्य अवस्थानों के अक्षांश और देशांतर के साथ जयसमंद वन्यजीव अभयारण्य के पारिस्थितिकी संवेदी जोन का मानचित्र

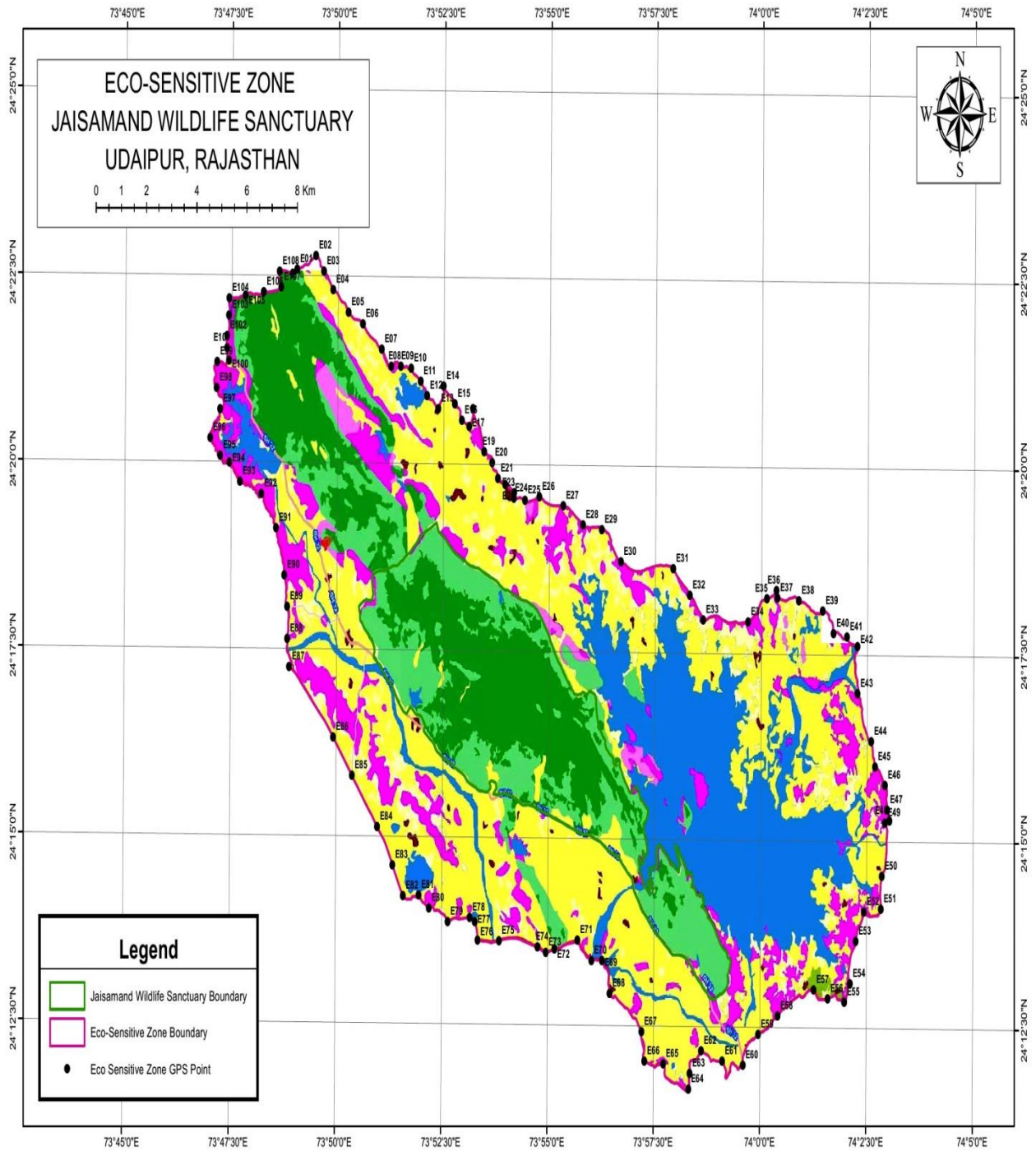

उपाबंध-III

सारणी क : जयसमंद वन्यजीव अभयारण्य, राजस्थान के मुख्य अवस्थानों के भू-निर्देशांक

| क्र.सं | बिंदु कोड | अक्षांश | देशांतर |
|--------|-----------|-----------------|------------------|
| 1 | जे-001 | उ24° 18' 04.70" | पू73° 50' 31.5" |
| 2 | जे-002 | उ24° 18' 02.30" | पू73° 50' 32.10" |
| 3 | जे-003 | उ24° 17' 59.34" | पू73° 50' 32.69" |
| 4 | जे-004 | उ24° 17' 56.78" | पू73° 50' 32.98" |
| 5 | जे-005 | उ24° 17' 54.18" | पू73° 50' 33.33" |
| 6 | जे-006 | उ24° 17' 53.76" | पू73° 50' 33.46" |
| 7 | जे-007 | उ24° 17' 52.95" | पू73° 50' 34.32" |
| 8 | जे-008 | उ24° 17' 52.28" | पू73° 50' 35.11" |
| 9 | जे-009 | उ24° 17' 51.25" | पू73° 50' 35.96" |
| 10 | जे-010 | उ24° 17' 50.12" | पू73° 50' 36.81" |
| 11 | जे-011 | उ24° 17' 49.18" | पू73° 50' 37.56" |
| 12 | जे-012 | उ24° 17' 48.30" | पू73° 50' 38.27" |
| 13 | जे-013 | उ24° 17' 47.49" | पू73° 50' 38.94" |
| 14 | जे-014 | उ24° 17' 45.70" | पू73° 50' 40.85" |
| 15 | जे-015 | उ24° 17' 44.54" | पू73° 50' 42.21" |
| 16 | जे-016 | उ24° 17' 43.73" | पू73° 50' 42.94" |
| 17 | जे-017 | उ24° 17' 42.92" | पू73° 50' 44.05" |
| 18 | जे-018 | उ24° 17' 41.64" | पू73° 50' 45.63" |
| 19 | जे-019 | उ24° 17' 39.99" | पू73° 50' 46.69" |
| 20 | जे-020 | उ24° 17' 39.22" | पू73° 50' 47.56" |
| 21 | जे-021 | उ24° 17' 38.53" | पू73° 50' 48.24" |
| 22 | जे-022 | उ24° 17' 37.50" | पू73° 50' 49.77" |
| 23 | जे-023 | उ24° 17' 35.43" | पू73° 50' 51.34" |
| 24 | जे-024 | उ24° 17' 32.84" | पू73° 50' 52.71" |
| 25 | जे-025 | उ24° 17' 32.21" | पू73° 50' 53.20" |
| 26 | जे-026 | उ24° 17' 28.91" | पू73° 50' 53.67" |
| 27 | जे-027 | उ24° 17' 28.60" | पू73° 50' 53.7" |
| 28 | जे-028 | उ24° 17' 27.52" | पू73° 50' 53.39" |
| 29 | जे-029 | उ24° 17' 25.19" | पू73° 50' 52.55" |
| 30 | जे-030 | उ24° 17' 24.27" | पू73° 50' 52.29" |
| 31 | जे-031 | उ24° 17' 22.65" | पू73° 50' 54.41" |
| 32 | जे-032 | उ24° 17' 22.13" | पू73° 50' 55.14" |
| 33 | जे-033 | उ24° 17' 20.98" | पू73° 50' 56.70" |

| | | | |
|----|--------|-----------------|------------------|
| 34 | जे-034 | उ24° 17' 19.31" | पू73° 50' 58.99" |
| 35 | जे-035 | उ24° 17' 17.54" | पू73° 51' 01.33" |
| 36 | जे-036 | उ24° 17' 16.17" | पू73° 51' 2.91" |
| 37 | जे-037 | उ24° 17' 15.46" | पू73° 51' 3.61" |
| 38 | जे-038 | उ24° 17' 14.23" | पू73° 51' 4.74" |
| 39 | जे-039 | उ24° 17' 13.00" | पू73° 51' 5.71" |
| 40 | जे-040 | उ24° 17' 11.73" | पू73° 51' 6.72" |
| 41 | जे-041 | उ24° 17' 10.04" | पू73° 51' 8.34" |
| 42 | जे-042 | उ24° 17' 08.59" | पू73° 51' 9.68" |
| 43 | जे-043 | उ24° 17' 06.69" | पू73° 51' 11.73" |
| 44 | जे-044 | उ24° 17' 05.83" | पू73° 51' 12.75" |
| 45 | जे-045 | उ24° 17' 04.79" | पू73° 51' 14.25" |
| 46 | जे-046 | उ24° 17' 03.84" | पू73° 51' 15.71" |
| 47 | जे-047 | उ24° 17' 01.80" | पू73° 51' 17.99" |
| 48 | जे-048 | उ24° 16' 59.65" | पू73° 51' 19.81" |
| 49 | जे-049 | उ24° 16' 55.40" | पू73° 51' 22.43" |
| 50 | जे-050 | उ24° 16' 53.32" | पू73° 51' 23.75" |
| 51 | जे-051 | उ24° 16' 50.95" | पू73° 51' 25.51" |
| 52 | जे-052 | उ24° 16' 48.63" | पू73° 51' 27.63" |
| 53 | जे-053 | उ24° 16' 45.80" | पू73° 51' 30.36" |
| 54 | जे-054 | उ24° 16' 42.85" | पू73° 51' 32.99" |
| 55 | जे-055 | उ24° 16' 41.75" | पू73° 51' 34.08" |
| 56 | जे-056 | उ24° 16' 40.90" | पू73° 51' 35.19" |
| 57 | जे-057 | उ24° 16' 38.76" | पू73° 51' 39.10" |
| 58 | जे-058 | उ24° 16' 43.82" | पू73° 51' 43.61" |
| 59 | जे-059 | उ24° 16' 44.95" | पू73° 51' 44.58" |
| 60 | जे-060 | उ24° 16' 40.87" | पू73° 51' 50.08" |
| 61 | जे-061 | उ24° 16' 40.51" | पू73° 51' 50.40" |
| 62 | जे-062 | उ24° 16' 38.92" | पू73° 51' 52.15" |
| 63 | जे-063 | उ24° 16' 37.59" | पू73° 51' 59.72" |
| 64 | जे-064 | उ24° 16' 35.65" | पू73° 52' 01.13" |
| 65 | जे-065 | उ24° 16' 29.91" | पू73° 52' 5.55" |
| 66 | जे-066 | उ24° 16' 25.25" | पू73° 52' 3.56" |
| 67 | जे-067 | उ24° 16' 23.00" | पू73° 52' 6.67" |
| 68 | जे-068 | उ24° 16' 21.01" | पू73° 52' 9.16" |
| 69 | जे-069 | उ24° 16' 18.57" | पू73° 52' 12.60" |
| 70 | जे-070 | उ24° 16' 16.56" | पू73° 52' 16.40" |

| | | | |
|-----|--------|-----------------|------------------|
| 71 | जे-071 | उ24° 16' 15.66" | पू73° 52' 17.59" |
| 72 | जे-072 | उ24° 16' 14.07" | पू73° 52' 18.84" |
| 73 | जे-073 | उ24° 16' 11.93" | पू73° 52' 20.05" |
| 74 | जे-074 | उ24° 16' 10.46" | पू73° 52' 21.00" |
| 75 | जे-075 | उ24° 16' 8.87" | पू73° 52' 22.72" |
| 76 | जे-076 | उ24° 16' 7.49" | पू73° 52' 24.96" |
| 77 | जे-077 | उ24° 16' 6.45" | पू73° 52' 26.71" |
| 78 | जे-078 | उ24° 16' 5.15" | पू73° 52' 28.98" |
| 79 | जे-079 | उ24° 16' 4.04" | पू73° 52' 31.07" |
| 80 | जे-080 | उ24° 16' 3.43" | पू73° 52' 32.52" |
| 81 | जे-081 | उ24° 16' 2.67" | पू73° 52' 34.42" |
| 82 | जे-082 | उ24° 16' 1.32" | पू73° 52' 37.74" |
| 83 | जे-083 | उ24° 16' 0.69" | पू73° 52' 39.31" |
| 84 | जे-084 | उ24° 16' 0.07" | पू73° 52' 40.73" |
| 85 | जे-085 | उ24° 15' 59.62" | पू73° 52' 41.90" |
| 86 | जे-086 | उ24° 15' 58.78" | पू73° 52' 44.29" |
| 87 | जे-087 | उ24° 15' 58.14" | पू73° 52' 45.38" |
| 88 | जे-088 | उ24° 15' 57.29" | पू73° 52' 46.65" |
| 89 | जे-089 | उ24° 15' 56.01" | पू73° 52' 48.63" |
| 90 | जे-090 | उ24° 15' 55.17" | पू73° 52' 50.20" |
| 91 | जे-091 | उ24° 15' 54.30" | पू73° 52' 52.06" |
| 92 | जे-092 | उ24° 15' 53.42" | पू73° 52' 53.90" |
| 93 | जे-093 | उ24° 15' 52.55" | पू73° 52' 55.90" |
| 94 | जे-094 | उ24° 15' 51.80" | पू73° 52' 57.58" |
| 95 | जे-095 | उ24° 15' 50.72" | पू73° 52' 59.97" |
| 96 | जे-096 | उ24° 15' 49.71" | पू73° 53' 1.31" |
| 97 | जे-097 | उ24° 15' 48.16" | पू73° 53' 2.88" |
| 98 | जे-098 | उ24° 15' 46.44" | पू73° 53' 4.58" |
| 99 | जे-099 | उ24° 15' 45.48" | पू73° 53' 5.73" |
| 100 | जे-100 | उ24° 15' 44.71" | पू73° 53' 6.83" |
| 101 | जे-101 | उ24° 15' 44.13" | पू73° 53' 7.77" |
| 102 | जे-102 | उ24° 15' 43.31" | पू73° 53' 9.46" |
| 103 | जे-103 | उ24° 15' 42.39" | पू73° 53' 11.91" |
| 104 | जे-104 | उ24° 15' 41.74" | पू73° 53' 14.02" |
| 105 | जे-105 | उ24° 15' 40.83" | पू73° 53' 16.55" |
| 106 | जे-106 | उ24° 15' 39.56" | पू73° 53' 18.74" |
| 107 | जे-107 | उ24° 15' 38.98" | पू73° 53' 19.59" |

| | | | |
|-----|--------|-----------------|------------------|
| 108 | जे-108 | उ24° 15' 38.26" | पू73° 53' 21.08" |
| 109 | जे-109 | उ24° 15' 37.83" | पू73° 53' 22.54" |
| 110 | जे-110 | उ24° 15' 37.49" | पू73° 53' 24.61" |
| 111 | जे-111 | उ24° 15' 37.40" | पू73° 53' 26.51" |
| 112 | जे-112 | उ24° 15' 37.11" | पू73° 53' 28.77" |
| 113 | जे-113 | उ24° 15' 36.71" | पू73° 53' 30.95" |
| 114 | जे-114 | उ24° 15' 36.71" | पू73° 53' 33.38" |
| 115 | जे-115 | उ24° 15' 37.41" | पू73° 53' 35.18" |
| 116 | जे-116 | उ24° 15' 38.49" | पू73° 53' 36.27" |
| 117 | जे-117 | उ24° 15' 39.92" | पू73° 53' 38.12" |
| 118 | जे-118 | उ24° 15' 40.97" | पू73° 53' 38.41" |
| 119 | जे-119 | उ24° 15' 44.60" | पू73° 53' 36.92" |
| 120 | जे-120 | उ24° 15' 45.80" | पू73° 53' 39.66" |
| 121 | जे-121 | उ24° 15' 45.76" | पू73° 53' 41.92" |
| 122 | जे-122 | उ24° 15' 44.33" | पू73° 53' 45.91" |
| 123 | जे-123 | उ24° 15' 42.59" | पू73° 53' 46.43" |
| 124 | जे-124 | उ24° 15' 39.82" | पू73° 53' 46.51" |
| 125 | जे-125 | उ24° 15' 39.25" | पू73° 53' 46.27" |
| 126 | जे-126 | उ24° 15' 35.39" | पू73° 53' 42.21" |
| 127 | जे-127 | उ24° 15' 34.36" | पू73° 53' 50.50" |
| 128 | जे-128 | उ24° 15' 35.19" | पू73° 53' 53.44" |
| 129 | जे-129 | उ24° 15' 35.60" | पू73° 53' 55.91" |
| 130 | जे-130 | उ24° 15' 35.98" | पू73° 53' 59.16" |
| 131 | जे-131 | उ24° 15' 35.01" | पू73° 54' 3.53" |
| 132 | जे-132 | उ24° 15' 33.80" | पू73° 54' 7.93" |
| 133 | जे-133 | उ24° 15' 33.09" | पू73° 54' 10.62" |
| 134 | जे-134 | उ24° 15' 31.68" | पू73° 54' 13.69" |
| 135 | जे-135 | उ24° 15' 30.18" | पू73° 54' 16.83" |
| 136 | जे-136 | उ24° 15' 28.64" | पू73° 54' 19.83" |
| 137 | जे-137 | उ24° 15' 26.83" | पू73° 54' 23.37" |
| 138 | जे-138 | उ24° 15' 26.38" | पू73° 54' 24.90" |
| 139 | जे-139 | उ24° 15' 26.66" | पू73° 54' 28.22" |
| 140 | जे-140 | उ24° 15' 26.89" | पू73° 54' 31.24" |
| 141 | जे-141 | उ24° 15' 26.54" | पू73° 54' 34.05" |
| 142 | जे-142 | उ24° 15' 25.88" | पू73° 54' 38.45" |
| 143 | जे-143 | उ24° 15' 24.71" | पू73° 54' 42.42" |
| 144 | जे-144 | उ24° 15' 23.48" | पू73° 54' 45.96" |

| | | | |
|-----|--------|-----------------|------------------|
| 145 | जे-145 | उ24° 15' 22.29" | पू73° 54' 49.76" |
| 146 | जे-146 | उ24° 15' 21.09" | पू73° 54' 54.02" |
| 147 | जे-147 | उ24° 15' 19.59" | पू73° 54' 58.19" |
| 148 | जे-148 | उ24° 15' 18.36" | पू73° 55' 1.90" |
| 149 | जे-149 | उ24° 15' 17.27" | पू73° 55' 5.41" |
| 150 | जे-150 | उ24° 15' 16.15" | पू73° 55' 9.14" |
| 151 | जे-151 | उ24° 15' 14.97" | पू73° 55' 13.03" |
| 152 | जे-152 | उ24° 15' 13.45" | पू73° 55' 17.75" |
| 153 | जे-153 | उ24° 15' 12.25" | पू73° 55' 21.58" |
| 154 | जे-154 | उ24° 15' 10.97" | पू73° 55' 25.77" |
| 155 | जे-155 | उ24° 15' 9.73" | पू73° 55' 29.18" |
| 156 | जे-156 | उ24° 15' 8.65" | पू73° 55' 32.22" |
| 157 | जे-157 | उ24° 15' 7.42" | पू73° 55' 35.97" |
| 158 | जे-158 | उ24° 15' 6.49" | पू73° 55' 39.38" |
| 159 | जे-159 | उ24° 15' 5.66" | पू73° 55' 42.85" |
| 160 | जे-160 | उ24° 15' 4.96" | पू73° 55' 45.65" |
| 161 | जे-161 | उ24° 15' 4.39" | पू73° 55' 47.45" |
| 162 | जे-162 | उ24° 15' 3.58" | पू73° 55' 49.75" |
| 163 | जे-163 | उ24° 15' 3.40" | पू73° 55' 52.84" |
| 164 | जे-164 | उ24° 15' 3.43" | पू73° 55' 55.99" |
| 165 | जे-165 | उ24° 15' 3.27" | पू73° 55' 58.26" |
| 166 | जे-166 | उ24° 15' 2.91" | पू73° 55' 59.94" |
| 167 | जे-167 | उ24° 15' 1.99" | पू73° 56' 1.84" |
| 168 | जे-168 | उ24° 15' 0.91" | पू73° 56' 4.10" |
| 169 | जे-169 | उ24° 14' 59.48" | पू73° 56' 8.27" |
| 170 | जे-170 | उ24° 14' 58.91" | पू73° 56' 10.55" |
| 171 | जे-171 | उ24° 14' 58.38" | पू73° 56' 12.43" |
| 172 | जे-172 | उ24° 14' 57.79" | पू73° 56' 13.76" |
| 173 | जे-173 | उ24° 14' 56.67" | पू73° 56' 15.52" |
| 174 | जे-174 | उ24° 14' 55.39" | पू73° 56' 17.60" |
| 175 | जे-175 | उ24° 14' 53.95" | पू73° 56' 20.17" |
| 176 | जे-176 | उ24° 14' 51.42" | पू73° 56' 23.97" |
| 177 | जे-177 | उ24° 14' 49.78" | पू73° 56' 27.87" |
| 178 | जे-178 | उ24° 14' 48.11" | पू73° 56' 32.51" |
| 179 | जे-179 | उ24° 14' 47.15" | पू73° 56' 36.05" |
| 180 | जे-180 | उ24° 14' 46.37" | पू73° 56' 38.52" |
| 181 | जे-181 | उ24° 14' 45.70" | पू73° 56' 39.63" |

| | | | |
|-----|--------|-----------------|------------------|
| 182 | जे-182 | उ24° 14' 43.87" | पू73° 56' 41.51" |
| 183 | जे-183 | उ24° 14' 41.39" | पू73° 56' 43.86" |
| 184 | जे-184 | उ24° 14' 38.68" | पू73° 56' 46.54" |
| 185 | जे-185 | उ24° 14' 36.20" | पू73° 56' 49.00" |
| 186 | जे-186 | उ24° 14' 34.65" | पू73° 56' 50.73" |
| 187 | जे-187 | उ24° 14' 33.07" | पू73° 56' 52.74" |
| 188 | जे-188 | उ24° 14' 31.29" | पू73° 56' 55.02" |
| 189 | जे-189 | उ24° 14' 29.52" | पू73° 56' 57.51" |
| 190 | जे-190 | उ24° 14' 28.78" | पू73° 56' 58.39" |
| 191 | जे-191 | उ24° 14' 27.69" | पू73° 56' 59.07" |
| 192 | जे-192 | उ24° 14' 23.67" | पू73° 57' 0.24" |
| 193 | जे-193 | उ24° 14' 20.92" | पू73° 57' 1.03" |
| 194 | जे-194 | उ24° 14' 19.66" | पू73° 57' 1.44" |
| 195 | जे-195 | उ24° 14' 16.95" | पू73° 57' 2.68" |
| 196 | जे-196 | उ24° 14' 14.60" | पू73° 57' 4.59" |
| 197 | जे-197 | उ24° 14' 11.92" | पू73° 57' 6.69" |
| 198 | जे-198 | उ24° 14' 8.74" | पू73° 57' 9.01" |
| 199 | जे-199 | उ24° 14' 5.69" | पू73° 57' 11.17" |
| 200 | जे-200 | उ24° 14' 2.05" | पू73° 57' 13.91" |
| 201 | जे-201 | उ24° 14' 0.13" | पू73° 57' 16.30" |
| 202 | जे-202 | उ24° 13' 57.74" | पू73° 57' 19.12" |
| 203 | जे-203 | उ24° 13' 55.66" | पू73° 57' 21.58" |
| 204 | जे-204 | उ24° 13' 53.39" | पू73° 57' 23.88" |
| 205 | जे-205 | उ24° 13' 51.44" | पू73° 57' 25.93" |
| 206 | जे-206 | उ24° 13' 49.11" | पू73° 57' 28.24" |
| 207 | जे-207 | उ24° 13' 47.29" | पू73° 57' 29.99" |
| 208 | जे-208 | उ24° 13' 45.57" | पू73° 57' 31.87" |
| 209 | जे-209 | उ24° 13' 43.78" | पू73° 57' 34.01" |
| 210 | जे-210 | उ24° 13' 42.11" | पू73° 57' 36.45" |
| 211 | जे-211 | उ24° 13' 40.38" | पू73° 57' 38.93" |
| 212 | जे-212 | उ24° 13' 38.12" | पू73° 57' 42.14" |
| 213 | जे-213 | उ24° 13' 36.07" | पू73° 57' 45.03" |
| 214 | जे-214 | उ24° 13' 33.69" | पू73° 57' 48.36" |
| 215 | जे-215 | उ24° 13' 31.75" | पू73° 57' 50.98" |
| 216 | जे-216 | उ24° 13' 29.84" | पू73° 57' 53.32" |
| 217 | जे-217 | उ24° 13' 28.21" | पू73° 57' 55.43" |
| 218 | जे-218 | उ24° 13' 27.63" | पू73° 57' 56.60" |

| | | | |
|-----|--------|-----------------|------------------|
| 219 | जे-219 | उ24° 13' 27.36" | पू73° 57' 58.66" |
| 220 | जे-220 | उ24° 13' 27.40" | पू73° 58' 1.41" |
| 221 | जे-221 | उ24° 13' 27.39" | पू73° 58' 5.69" |
| 222 | जे-222 | उ24° 13' 27.26" | पू73° 58' 8.96" |
| 223 | जे-223 | उ24° 13' 26.79" | पू73° 58' 10.73" |
| 224 | जे-224 | उ24° 13' 25.46" | पू73° 58' 13.73" |
| 225 | जे-225 | उ24° 13' 23.80" | पू73° 58' 17.26" |
| 226 | जे-226 | उ24° 13' 22.49" | पू73° 58' 18.73" |
| 227 | जे-227 | उ24° 13' 20.71" | पू73° 58' 20.47" |
| 228 | जे-228 | उ24° 13' 17.64" | पू73° 58' 23.37" |
| 229 | जे-229 | उ24° 13' 15.69" | पू73° 58' 24.90" |
| 230 | जे-230 | उ24° 13' 14.09" | पू73° 58' 26.34" |
| 231 | जे-231 | उ24° 13' 11.34" | पू73° 58' 28.85" |
| 232 | जे-232 | उ24° 13' 7.91" | पू73° 58' 32.42" |
| 233 | जे-233 | उ24° 13' 4.55" | पू73° 58' 36.40" |
| 234 | जे-234 | उ24° 13' 1.52" | पू73° 58' 39.87" |
| 235 | जे-235 | उ24° 12' 58.98" | पू73° 58' 43.05" |
| 236 | जे-236 | उ24° 12' 56.64" | पू73° 58' 45.96" |
| 237 | जे-237 | उ24° 12' 55.37" | पू73° 58' 47.51" |
| 238 | जे-238 | उ24° 12' 52.84" | पू73° 58' 49.84" |
| 239 | जे-239 | उ24° 12' 53.41" | पू73° 58' 52.22" |
| 240 | जे-240 | उ24° 12' 52.03" | पू73° 58' 54.29" |
| 241 | जे-241 | उ24° 12' 52.07" | पू73° 58' 56.23" |
| 242 | जे-242 | उ24° 12' 52.70" | पू73° 58' 57.71" |
| 243 | जे-243 | उ24° 12' 54.51" | पू73° 58' 59.90" |
| 244 | जे-244 | उ24° 12' 55.44" | पू73° 59' 2.03" |
| 245 | जे-245 | उ24° 12' 55.69" | पू73° 59' 3.22" |
| 246 | जे-246 | उ24° 12' 56.19" | पू73° 59' 3.63" |
| 247 | जे-247 | उ24° 12' 57.74" | पू73° 59' 8.38" |
| 248 | जे-248 | उ24° 12' 56.60" | पू73° 59' 6.11" |
| 249 | जे-249 | उ24° 12' 59.42" | पू73° 59' 10.75" |
| 250 | जे-250 | उ24° 13' 0.66" | पू73° 59' 12.18" |
| 251 | जे-251 | उ24° 13' 1.14" | पू73° 59' 13.12" |
| 252 | जे-252 | उ24° 13' 02.05" | पू73° 59' 13.36" |
| 253 | जे-253 | उ24° 13' 04.16" | पू73° 59' 14.36" |
| 254 | जे-254 | उ24° 13' 6.00" | पू73° 59' 14.69" |
| 255 | जे-255 | उ24° 13' 8.09" | पू73° 59' 14.50" |

| | | | |
|-----|--------|-----------------|------------------|
| 256 | जे-256 | उ24° 13' 10.43" | पू73° 59' 14.25" |
| 257 | जे-257 | उ24° 13' 11.99" | पू73° 59' 14.38" |
| 258 | जे-258 | उ24° 13' 14.37" | पू73° 59' 15.83" |
| 259 | जे-259 | उ24° 13' 15.75" | पू73° 59' 16.49" |
| 260 | जे-260 | उ24° 13' 16.45" | पू73° 59' 16.54" |
| 261 | जे-261 | उ24° 13' 17.00" | पू73° 59' 16.85" |
| 262 | जे-262 | उ24° 13' 19.25" | पू73° 59' 17.58" |
| 263 | जे-263 | उ24° 13' 20.29" | पू73° 59' 17.87" |
| 264 | जे-264 | उ24° 13' 21.27" | पू73° 59' 18.08" |
| 265 | जे-265 | उ24° 13' 22.79" | पू73° 59' 18.56" |
| 266 | जे-266 | उ24° 13' 23.87" | पू73° 59' 18.16" |
| 267 | जे-267 | उ24° 13' 24.53" | पू73° 59' 17.67" |
| 268 | जे-268 | उ24° 13' 24.96" | पू73° 59' 16.81" |
| 269 | जे-269 | उ24° 13' 25.08" | पू73° 59' 16.12" |
| 270 | जे-270 | उ24° 13' 25.31" | पू73° 59' 15.56" |
| 271 | जे-271 | उ24° 13' 25.93" | पू73° 59' 15.11" |
| 272 | जे-272 | उ24° 13' 26.35" | पू73° 59' 14.27" |
| 273 | जे-273 | उ24° 13' 27.20" | पू73° 59' 13.90" |
| 274 | जे-274 | उ24° 13' 27.94" | पू73° 59' 13.61" |
| 275 | जे-275 | उ24° 13' 28.63" | पू73° 59' 13.58" |
| 276 | जे-276 | उ24° 13' 29.00" | पू73° 59' 13.50" |
| 277 | जे-277 | उ24° 13' 29.40" | पू73° 59' 13.04" |
| 278 | जे-278 | उ24° 13' 29.85" | पू73° 59' 12.84" |
| 279 | जे-279 | उ24° 13' 30.81" | पू73° 59' 12.31" |
| 280 | जे-280 | उ24° 13' 31.19" | पू73° 59' 11.69" |
| 281 | जे-281 | उ24° 13' 31.49" | पू73° 59' 10.78" |
| 282 | जे-282 | उ24° 13' 31.53" | पू73° 59' 10.39" |
| 283 | जे-283 | उ24° 13' 31.91" | पू73° 59' 9.54" |
| 284 | जे-284 | उ24° 13' 32.99" | पू73° 59' 8.80" |
| 285 | जे-285 | उ24° 13' 33.75" | पू73° 59' 7.52" |
| 286 | जे-286 | उ24° 13' 34.50" | पू73° 59' 7.07" |
| 287 | जे-287 | उ24° 13' 34.68" | पू73° 59' 6.56" |
| 288 | जे-288 | उ24° 13' 35.31" | पू73° 59' 5.66" |
| 289 | जे-289 | उ24° 13' 35.60" | पू73° 59' 5.49" |
| 290 | जे-290 | उ24° 13' 35.97" | पू73° 59' 4.52" |
| 291 | जे-291 | उ24° 13' 37.96" | पू73° 59' 03.23" |
| 292 | जे-292 | उ24° 13' 46.77" | पू73° 58' 57.16" |

| | | | |
|-----|--------|-----------------|------------------|
| 293 | जे-293 | उ24° 13' 53.54" | पू73° 58' 52.33" |
| 294 | जे-294 | उ24° 13' 56.30" | पू73° 58' 49.20" |
| 295 | जे-295 | उ24° 13' 58.50" | पू73° 58' 45.89" |
| 296 | जे-296 | उ24° 14' 00.69" | पू73° 58' 45.63" |
| 297 | जे-297 | उ24° 14' 3.68" | पू73° 58' 43.19" |
| 298 | जे-298 | उ24° 14' 5.89" | पू73° 58' 41.21" |
| 299 | जे-299 | उ24° 14' 06.22" | पू73° 58' 38.08" |
| 300 | जे-300 | उ24° 14' 6.33" | पू73° 58' 37.17" |
| 301 | जे-301 | उ24° 14' 6.87" | पू73° 58' 37.05" |
| 302 | जे-302 | उ24° 14' 8.99" | पू73° 58' 39.91" |
| 303 | जे-303 | उ24° 14' 14.02" | पू73° 58' 38.55" |
| 304 | जे-304 | उ24° 14' 16.95" | पू73° 58' 36.38" |
| 305 | जे-305 | उ24° 14' 15.32" | पू73° 58' 36.20" |
| 306 | जे-306 | उ24° 14' 15.81" | पू73° 58' 33.31" |
| 307 | जे-307 | उ24° 14' 16.08" | पू73° 58' 30.71" |
| 308 | जे-308 | उ24° 14' 17.56" | पू73° 58' 29.56" |
| 309 | जे-309 | उ24° 14' 20.39" | पू73° 58' 27.59" |
| 310 | जे-310 | उ24° 14' 22.40" | पू73° 58' 24.68" |
| 311 | जे-311 | उ24° 14' 22.67" | पू73° 58' 22.96" |
| 312 | जे-312 | उ24° 14' 23.59" | पू73° 58' 21.94" |
| 313 | जे-313 | उ24° 14' 31.15" | पू73° 58' 23.23" |
| 314 | जे-314 | उ24° 14' 34.95" | पू73° 58' 17.16" |
| 315 | जे-315 | उ24° 14' 31.23" | पू73° 58' 16.44" |
| 316 | जे-316 | उ24° 14' 38.00" | पू73° 58' 14.48" |
| 317 | जे-317 | उ24° 14' 53.28" | पू73° 58' 02.83" |
| 318 | जे-318 | उ24° 14' 55.83" | पू73° 57' 59.09" |
| 319 | जे-319 | उ24° 14' 41.05" | पू73° 58' 05.73" |
| 320 | जे-320 | उ24° 14' 40.55" | पू73° 58' 07.00" |
| 321 | जे-321 | उ24° 14' 38.32" | पू73° 58' 05.46" |
| 322 | जे-322 | उ24° 14' 34.10" | पू73° 58' 04.69" |
| 323 | जे-323 | उ24° 14' 37.23" | पू73° 58' 00.29" |
| 324 | जे-324 | उ24° 14' 39.33" | पू73° 57' 58.98" |
| 325 | जे-325 | उ24° 14' 41.14" | पू73° 57' 56.33" |
| 326 | जे-326 | उ24° 14' 39.79" | पू73° 57' 54.93" |
| 327 | जे-327 | उ24° 14' 47.99" | पू73° 57' 47.14" |
| 328 | जे-328 | उ24° 14' 55.11" | पू73° 57' 36.00" |

| | | | |
|-----|--------|-----------------|------------------|
| 329 | जे-329 | उ24° 14' 46.01" | पू73° 57' 34.03" |
| 330 | जे-330 | उ24° 14' 37.72" | पू73° 57' 34.09" |
| 331 | जे-331 | उ24° 14' 36.62" | पू73° 57' 23.93" |
| 332 | जे-332 | उ24° 14' 30.66" | पू73° 57' 24.71" |
| 333 | जे-333 | उ24° 14' 24.35" | पू73° 57' 27.37" |
| 334 | जे-334 | उ24° 14' 19.71" | पू73° 57' 28.41" |
| 335 | जे-335 | उ24° 14' 26.17" | पू73° 57' 21.15" |
| 336 | जे-336 | उ24° 14' 15.35" | पू73° 57' 24.40" |
| 337 | जे-337 | उ24° 14' 19.75" | पू73° 57' 20.13" |
| 338 | जे-338 | उ24° 14' 23.74" | पू73° 57' 15.16" |
| 339 | जे-339 | उ24° 14' 31.82" | पू73° 57' 05.70" |
| 340 | जे-340 | उ24° 14' 34.49" | पू73° 57' 01.87" |
| 341 | जे-341 | उ24° 14' 36.33" | पू73° 57' 00.79" |
| 342 | जे-342 | उ24° 14' 35.60" | पू73° 57' 08.85" |
| 343 | जे-343 | उ24° 14' 35.81" | पू73° 57' 09.57" |
| 344 | जे-344 | उ24° 14' 38.71" | पू73° 57' 09.48" |
| 345 | जे-345 | उ24° 14' 41.81" | पू73° 57' 08.50" |
| 346 | जे-346 | उ24° 14' 44.37" | पू73° 57' 08.10" |
| 347 | जे-347 | उ24° 14' 45.67" | पू73° 57' 08.29" |
| 348 | जे-348 | उ24° 14' 45.91" | पू73° 57' 09.05" |
| 349 | जे-349 | उ24° 14' 44.14" | पू73° 57' 10.73" |
| 350 | जे-350 | उ24° 14' 41.93" | पू73° 57' 11.40" |
| 351 | जे-351 | उ24° 14' 40.19" | पू73° 57' 13.91" |
| 352 | जे-352 | उ24° 14' 42.93" | पू73° 57' 15.42" |
| 353 | जे-353 | उ24° 14' 45.30" | पू73° 57' 14.69" |
| 354 | जे-354 | उ24° 14' 47.31" | पू73° 57' 14.02" |
| 355 | जे-355 | उ24° 14' 50.00" | पू73° 57' 13.92" |
| 356 | जे-356 | उ24° 14' 51.01" | पू73° 57' 13.84" |
| 357 | जे-357 | उ24° 14' 48.67" | पू73° 57' 16.16" |
| 358 | जे-358 | उ24° 14' 46.74" | पू73° 57' 17.90" |
| 359 | जे-359 | उ24° 14' 46.92" | पू73° 57' 18.40" |
| 360 | जे-360 | उ24° 14' 50.72" | पू73° 57' 19.54" |
| 361 | जे-361 | उ24° 14' 53.59" | पू73° 57' 19.39" |
| 362 | जे-362 | उ24° 14' 54.45" | पू73° 57' 19.62" |
| 363 | जे-363 | उ24° 14' 57.64" | पू73° 57' 18.80" |
| 364 | जे-364 | उ24° 15' 0.27" | पू73° 57' 17.89" |
| 365 | जे-365 | उ24° 15' 2.91" | पू73° 57' 16.53" |

| | | | |
|-----|--------|-----------------|------------------|
| 366 | जे-366 | उ24° 15' 5.60" | पू73° 57' 15.37" |
| 367 | जे-367 | उ24° 15' 9.78" | पू73° 57' 14.53" |
| 368 | जे-368 | उ24° 15' 10.97" | पू73° 57' 14.81" |
| 369 | जे-369 | उ24° 15' 12.39" | पू73° 57' 14.34" |
| 370 | जे-370 | उ24° 15' 13.65" | पू73° 57' 16.12" |
| 371 | जे-371 | उ24° 15' 15.74" | पू73° 57' 18.66" |
| 372 | जे-372 | उ24° 15' 19.57" | पू73° 57' 20.47" |
| 373 | जे-373 | उ24° 15' 20.77" | पू73° 57' 20.53" |
| 374 | जे-374 | उ24° 15' 22.36" | पू73° 57' 21.18" |
| 375 | जे-375 | उ24° 15' 23.50" | पू73° 57' 21.10" |
| 376 | जे-376 | उ24° 15' 25.93" | पू73° 57' 18.44" |
| 377 | जे-377 | उ24° 15' 26.49" | पू73° 57' 17.34" |
| 378 | जे-378 | उ24° 15' 27.97" | पू73° 57' 16.44" |
| 379 | जे-379 | उ24° 15' 28.60" | पू73° 57' 15.07" |
| 380 | जे-380 | उ24° 15' 30.97" | पू73° 57' 13.38" |
| 381 | जे-381 | उ24° 15' 31.89" | पू73° 57' 11.63" |
| 382 | जे-382 | उ24° 15' 32.03" | पू73° 57' 10.71" |
| 383 | जे-383 | उ24° 15' 36.72" | पू73° 57' 08.29" |
| 384 | जे-384 | उ24° 15' 37.87" | पू73° 57' 08.50" |
| 385 | जे-385 | उ24° 15' 39.96" | पू73° 57' 07.31" |
| 386 | जे-386 | उ24° 15' 42.35" | पू73° 57' 03.62" |
| 387 | जे-387 | उ24° 15' 42.18" | पू73° 57' 02.46" |
| 388 | जे-388 | उ24° 15' 39.36" | पू73° 56' 59.43" |
| 389 | जे-389 | उ24° 15' 37.61" | पू73° 56' 56.86" |
| 390 | जे-390 | उ24° 15' 38.00" | पू73° 56' 54.73" |
| 391 | जे-391 | उ24° 15' 42.16" | पू73° 56' 51.68" |
| 392 | जे-392 | उ24° 15' 46.71" | पू73° 56' 48.05" |
| 393 | जे-393 | उ24° 15' 50.11" | पू73° 56' 45.80" |
| 394 | जे-394 | उ24° 15' 54.02" | पू73° 56' 43.89" |
| 395 | जे-395 | उ24° 15' 57.96" | पू73° 56' 41.03" |
| 396 | जे-396 | उ24° 15' 59.69" | पू73° 56' 40.15" |
| 397 | जे-397 | उ24° 16' 2.79" | पू73° 56' 41.39" |
| 398 | जे-398 | उ24° 16' 4.52" | पू73° 56' 39.48" |
| 399 | जे-399 | उ24° 16' 4.97" | पू73° 56' 36.39" |
| 400 | जे-400 | उ24° 16' 1.57" | पू73° 56' 35.26" |
| 401 | जे-401 | उ24° 15' 59.11" | पू73° 56' 36.51" |
| 402 | जे-402 | उ24° 16' 0.11" | पू73° 56' 33.52" |

| | | | |
|-----|--------|-----------------|------------------|
| 403 | जे-403 | उ24° 16' 01.57" | पू73° 56' 31.76" |
| 404 | जे-404 | उ24° 16' 05.15" | पू73° 56' 31.07" |
| 405 | जे-405 | उ24° 16' 06.45" | पू73° 56' 29.75" |
| 406 | जे-406 | उ24° 16' 07.95" | पू73° 56' 27.92" |
| 407 | जे-407 | उ24° 16' 08.41" | पू73° 56' 26.23" |
| 408 | जे-408 | उ24° 16' 10.70" | पू73° 56' 24.57" |
| 409 | जे-409 | उ24° 16' 12.54" | पू73° 56' 21.72" |
| 410 | जे-410 | उ24° 16' 13.14" | पू73° 56' 21.71" |
| 411 | जे-411 | उ24° 16' 14.64" | पू73° 56' 20.71" |
| 412 | जे-412 | उ24° 16' 17.20" | पू73° 56' 19.92" |
| 413 | जे-413 | उ24° 16' 19.20" | पू73° 56' 20.17" |
| 414 | जे-414 | उ24° 16' 21.59" | पू73° 56' 18.66" |
| 415 | जे-415 | उ24° 16' 21.28" | पू73° 56' 17.66" |
| 416 | जे-416 | उ24° 16' 24.78" | पू73° 56' 15.21" |
| 417 | जे-417 | उ24° 16' 29.04" | पू73° 56' 12.16" |
| 418 | जे-418 | उ24° 16' 38.90" | पू73° 56' 08.65" |
| 419 | जे-419 | उ24° 16' 32.36" | पू73° 56' 10.49" |
| 420 | जे-420 | उ24° 16' 33.42" | पू73° 56' 09.89" |
| 421 | जे-421 | उ24° 16' 35.64" | पू73° 56' 09.52" |
| 422 | जे-422 | उ24° 16' 41.85" | पू73° 56' 07.80" |
| 423 | जे-423 | उ24° 16' 47.94" | पू73° 56' 07.05" |
| 424 | जे-424 | उ24° 16' 51.11" | पू73° 56' 07.21" |
| 425 | जे-425 | उ24° 16' 52.46" | पू73° 56' 06.58" |
| 426 | जे-426 | उ24° 16' 55.85" | पू73° 56' 05.48" |
| 427 | जे-427 | उ24° 16' 56.85" | पू73° 56' 04.26" |
| 428 | जे-428 | उ24° 16' 57.58" | पू73° 56' 02.29" |
| 429 | जे-429 | उ24° 16' 58.68" | पू73° 55' 59.44" |
| 430 | जे-430 | उ24° 16' 58.95" | पू73° 55' 57.36" |
| 431 | जे-431 | उ24° 16' 58.07" | पू73° 55' 56.33" |
| 432 | जे-432 | उ24° 16' 56.45" | पू73° 55' 54.43" |
| 433 | जे-433 | उ24° 16' 56.91" | पू73° 55' 51.84" |
| 434 | जे-434 | उ24° 16' 57.48" | पू73° 55' 50.83" |
| 435 | जे-435 | उ24° 16' 58.06" | पू73° 55' 48.15" |
| 436 | जे-436 | उ24° 16' 56.23" | पू73° 55' 45.50" |
| 437 | जे-437 | उ24° 16' 56.64" | पू73° 55' 44.23" |
| 438 | जे-438 | उ24° 16' 55.63" | पू73° 55' 41.44" |
| 439 | जे-439 | उ24° 16' 59.92" | पू73° 55' 33.07" |

| | | | |
|-----|--------|-----------------|------------------|
| 440 | जे-440 | उ24° 17' 13.50" | पू73° 55' 20.71" |
| 441 | जे-441 | उ24° 17' 18.53" | पू73° 55' 17.21" |
| 442 | जे-442 | उ24° 17' 22.52" | पू73° 55' 13.40" |
| 443 | जे-443 | उ24° 17' 4.02" | पू73° 55' 29.27" |
| 444 | जे-444 | उ24° 17' 8.32" | पू73° 55' 25.21" |
| 445 | जे-445 | उ24° 16' 56.68" | पू73° 55' 36.52" |
| 446 | जे-446 | उ24° 17' 26.15" | पू73° 55' 10.46" |
| 447 | जे-447 | उ24° 17' 31.08" | पू73° 55' 07.15" |
| 448 | जे-448 | उ24° 17' 34.00" | पू73° 55' 05.54" |
| 449 | जे-449 | उ24° 17' 51.96" | पू73° 54' 53.21" |
| 450 | जे-450 | उ24° 17' 59.98" | पू73° 54' 46.45" |
| 451 | जे-451 | उ24° 17' 38.68" | पू73° 55' 02.34" |
| 452 | जे-452 | उ24° 17' 43.45" | पू73° 54' 59.79" |
| 453 | जे-453 | उ24° 17' 47.87" | पू73° 54' 56.33" |
| 454 | जे-454 | उ24° 17' 55.49" | पू73° 54' 50.46" |
| 455 | जे-455 | उ24° 18' 03.94" | पू73° 54' 42.65" |
| 456 | जे-456 | उ24° 18' 06.30" | पू73° 54' 39.17" |
| 457 | जे-457 | उ24° 18' 08.85" | पू73° 54' 32.55" |
| 458 | जे-458 | उ24° 18' 10.70" | पू73° 54' 28.82" |
| 459 | जे-459 | उ24° 18' 10.93" | पू73° 54' 24.81" |
| 460 | जे-460 | उ24° 18' 12.38" | पू73° 54' 19.23" |
| 461 | जे-461 | उ24° 18' 14.51" | पू73° 54' 14.45" |
| 462 | जे-462 | उ24° 18' 16.01" | पू73° 54' 09.63" |
| 463 | जे-463 | उ24° 18' 18.05" | पू73° 54' 04.65" |
| 464 | जे-464 | उ24° 18' 18.27" | पू73° 54' 03.98" |
| 465 | जे-465 | उ24° 18' 19.56" | पू73° 53' 59.98" |
| 466 | जे-466 | उ24° 18' 19.21" | पू73° 53' 58.66" |
| 467 | जे-467 | उ24° 18' 20.25" | पू73° 53' 55.38" |
| 468 | जे-468 | उ24° 18' 22.49" | पू73° 53' 51.53" |
| 469 | जे-469 | उ24° 18' 24.20" | पू73° 53' 48.97" |
| 470 | जे-470 | उ24° 18' 26.35" | पू73° 53' 45.55" |
| 471 | जे-471 | उ24° 18' 28.41" | पू73° 53' 40.54" |
| 472 | जे-472 | उ24° 18' 30.22" | पू73° 53' 35.54" |
| 473 | जे-473 | उ24° 18' 32.37" | पू73° 53' 30.52" |
| 474 | जे-474 | उ24° 18' 34.28" | पू73° 53' 25.66" |
| 475 | जे-475 | उ24° 18' 36.49" | पू73° 53' 19.80" |
| 476 | जे-476 | उ24° 18' 37.63" | पू73° 53' 14.20" |

| | | | |
|-----|--------|-----------------|------------------|
| 477 | जे-477 | उ24° 18' 38.77" | पू73° 53' 08.92" |
| 478 | जे-478 | उ24° 18' 40.42" | पू73° 53' 04.01" |
| 479 | जे-479 | उ24° 18' 42.67" | पू73° 53' 00.56" |
| 480 | जे-480 | उ24° 18' 42.09" | पू73° 52' 59.56" |
| 481 | जे-481 | उ24° 18' 42.94" | पू73° 52' 57.46" |
| 482 | जे-482 | उ24° 18' 44.25" | पू73° 52' 56.07" |
| 483 | जे-483 | उ24° 18' 46.22" | पू73° 52' 51.95" |
| 484 | जे-484 | उ24° 18' 48.18" | पू73° 52' 46.88" |
| 485 | जे-485 | उ24° 18' 51.89" | पू73° 52' 42.00" |
| 486 | जे-486 | उ24° 18' 56.25" | पू73° 52' 36.81" |
| 487 | जे-487 | उ24° 19' 1.69" | पू73° 52' 30.44" |
| 488 | जे-488 | उ24° 19' 05.93" | पू73° 52' 23.42" |
| 489 | जे-489 | उ24° 19' 12.97" | पू73° 52' 20.32" |
| 490 | जे-490 | उ24° 19' 08.76" | पू73° 52' 12.50" |
| 491 | जे-491 | उ24° 19' 06.76" | पू73° 52' 07.51" |
| 492 | जे-492 | उ24° 19' 06.36" | पू73° 52' 05.73" |
| 493 | जे-493 | उ24° 19' 05.98" | पू73° 52' 04.81" |
| 494 | जे-494 | उ24° 19' 04.75" | पू73° 52' 03.38" |
| 495 | जे-495 | उ24° 19' 04.20" | पू73° 52' 01.64" |
| 496 | जे-496 | उ24° 19' 02.84" | पू73° 51' 59.73" |
| 497 | जे-497 | उ24° 18' 54.07" | पू73° 51' 49.62" |
| 498 | जे-498 | उ24° 18' 49.57" | पू73° 51' 44.59" |
| 499 | जे-499 | उ24° 18' 48.57" | पू73° 51' 43.05" |
| 500 | जे-500 | उ24° 18' 46.07" | पू73° 51' 37.69" |
| 501 | जे-501 | उ24° 18' 44.92" | पू73° 51' 35.70" |
| 502 | जे-502 | उ24° 18' 42.15" | पू73° 51' 32.62" |
| 503 | जे-503 | उ24° 18' 41.24" | पू73° 51' 29.70" |
| 504 | जे-504 | उ24° 18' 39.47" | पू73° 51' 28.32" |
| 505 | जे-505 | उ24° 18' 37.76" | पू73° 51' 24.81" |
| 506 | जे-506 | उ24° 18' 37.70" | पू73° 51' 18.73" |
| 507 | जे-507 | उ24° 18' 37.01" | पू73° 51' 17.30" |
| 508 | जे-508 | उ24° 18' 35.10" | पू73° 51' 10.19" |
| 509 | जे-509 | उ24° 18' 33.55" | पू73° 51' 08.20" |
| 510 | जे-510 | उ24° 18' 33.57" | पू73° 50' 59.73" |
| 511 | जे-511 | उ24° 18' 30.84" | पू73° 50' 51.68" |
| 512 | जे-512 | उ24° 18' 29.72" | पू73° 50' 51.01" |
| 513 | जे-513 | उ24° 18' 28.82" | पू73° 50' 50.75" |

| | | | |
|-----|--------|-----------------|------------------|
| 514 | जे-514 | उ24° 18' 25.21" | पू73° 50' 49.67" |
| 515 | जे-515 | उ24° 18' 19.89" | पू73° 50' 50.54" |
| 516 | जे-516 | उ24° 18' 14.47" | पू73° 50' 51.52" |
| 517 | जे-517 | उ24° 18' 09.4" | पू73° 50' 49.20" |
| 518 | जे-518 | उ24° 18' 09.9" | पू73° 50' 45.60" |
| 519 | जे-519 | उ24° 18' 10.10" | पू73° 50' 43.10" |
| 520 | जे-520 | उ24° 18' 10.55" | पू73° 50' 42.35" |
| 521 | जे-521 | उ24° 18' 10.55" | पू73° 50' 41.51" |
| 522 | जे-522 | उ24° 18' 09.9" | पू73° 50' 41.00" |
| 523 | जे-523 | उ24° 18' 9.13" | पू73° 50' 37.65" |
| 524 | जे-524 | उ24° 18' 06.3" | पू73° 50' 33.20" |

सारणी ख: पारिस्थितिकी संवेदी जोन के मुख्य अवस्थानों के भू-निर्देशांक

| क्र.सं. | बिंदु कोड | अक्षांश | देशांतर |
|---------|-----------|---------------|----------------|
| 1 | ई01 | उ24°22'35.13" | पू73°49'02.08" |
| 2 | ई02 | उ24°22'46.25" | पू73°49'28.39" |
| 3 | ई03 | उ24°22'33.44" | पू73°49'39.97" |
| 4 | ई04 | उ24°22'19.35" | पू73°49'53.17" |
| 5 | ई05 | उ24°22'01.07" | पू73°50'14.84" |
| 6 | ई06 | उ24°21'51.82" | पू73°50'35.07" |
| 7 | ई07 | उ24°21'31.24" | पू73°51'01.89" |
| 8 | ई08 | उ24°21'17.76" | पू73°51'15.65" |
| 9 | ई09 | उ24°21'17.90" | पू73°51'29.11" |
| 10 | ई10 | उ24°21'16.34" | पू73°51'43.38" |
| 11 | ई11 | उ24°21'06.06" | पू73°51'57.11" |
| 12 | ई12 | उ24°20'54.85" | पू73°52'06.09" |
| 13 | ई13 | उ24°20'44.72" | पू73°52'21.92" |
| 14 | ई14 | उ24°21'02.19" | पू73°52'29.67" |
| 15 | ई15 | उ24°20'48.59" | पू73°52'45.69" |
| 16 | ई16 | उ24°20'35.15" | पू73°52'55.59" |
| 17 | ई17 | उ24°20'30.32" | पू73°53'05.95" |
| 18 | ई18 | उ24°20'44.35" | पू73°53'11.12" |
| 19 | ई19 | उ24°20'09.97" | पू73°53'27.35" |
| 20 | ई20 | उ24°20'01.59" | पू73°53'38.73" |
| 21 | ई21 | उ24°19'48.94" | पू73°53'46.76" |
| 22 | ई22 | उ24°19'44.02" | पू73°53'57.27" |

| | | | |
|----|-----|---------------|-----------------|
| 23 | ई23 | उ24°19'37.35" | पू73°54'09.84" |
| 24 | ई24 | उ24°19'32.98" | पू73°54'09.63" |
| 25 | ई25 | उ24°19'31.67" | पू73°54'25.18" |
| 26 | ई26 | उ24°19'34.47" | पू73°54'45.37" |
| 27 | ई27 | उ24°19'27.53" | पू73°55'19.35" |
| 28 | ई28 | उ24°19'12.54" | पू73°55'47.33" |
| 29 | ई29 | उ24°19'09.05" | पू73°56'14.14" |
| 30 | ई30 | उ24°18'43.07" | पू73°56'41.06" |
| 31 | ई31 | उ24°18'38.23" | पू73°57'54.93" |
| 32 | ई32 | उ24°18'16.52" | पू73°58'18.87" |
| 33 | ई33 | उ24°17'57.02" | पू73°58'37.84" |
| 34 | ई34 | उ24°17'56.07" | पू73°59'41.25" |
| 35 | ई35 | उ24°18'14.64" | पू74° 00'07.51" |
| 36 | ई36 | उ24°18'21.30" | पू74° 00'21.07" |
| 37 | ई37 | उ24°18'15.05" | पू74° 00'22.56" |
| 38 | ई38 | उ24°18'13.31" | पू74° 00'52.71" |
| 39 | ई39 | उ24°18'05.48" | पू74° 01'26.77" |
| 40 | ई40 | उ24°17'47.39" | पू74° 01'41.97" |
| 41 | ई41 | उ24°17'44.37" | पू74° 02'01.02" |
| 42 | ई42 | उ24°17'37.03" | पू74° 02'15.96" |
| 43 | ई43 | उ24°16'59.17" | पू74° 02'16.22" |
| 44 | ई44 | उ24°16'20.55" | पू74° 02'35.86" |
| 45 | ई45 | उ24°16'00.48" | पू74° 02'41.53" |
| 46 | ई46 | उ24°15'45.45" | पू74° 02'55.54" |
| 47 | ई47 | उ24°15'25.86" | पू74° 02'58.78" |
| 48 | ई48 | उ24°15'17.07" | पू74° 03'01.92" |
| 49 | ई49 | उ24°15'15.28" | पू74° 02'55.73" |
| 50 | ई50 | उ24°14'32.36" | पू74° 02'51.42" |
| 51 | ई51 | उ24°14'05.87" | पू74° 02'50.50" |
| 52 | ई52 | उ24°14'03.39" | पू74° 02'26.56" |
| 53 | ई53 | उ24°13'39.84" | पू74° 02'15.11" |
| 54 | ई54 | उ24°13'05.69" | पू74° 02'06.98" |
| 55 | ई55 | उ24°12'50.81" | पू74° 01'59.06" |
| 56 | ई56 | उ24°12'53.34" | पू74° 01'35.75" |
| 57 | ई57 | उ24°13'00.26" | पू74° 01'15.91" |
| 58 | ई58 | उ24°12'39.24" | पू74° 00'25.18" |
| 59 | ई59 | उ24°12'24.44" | पू73°59'57.63" |

| | | | |
|----|-----|---------------|----------------|
| 60 | ई60 | उ24°11'59.41" | पू73°59'36.50" |
| 61 | ई61 | उ24°12'02.48" | पू73°59'07.35" |
| 62 | ई62 | उ24°12'10.51" | पू73°58'37.47" |
| 63 | ई63 | उ24°11'52.04" | पू73°58'21.21" |
| 64 | ई64 | उ24°11'39.52" | पू73°58'19.75" |
| 65 | ई65 | उ24°11'59.29" | पू73°57'43.99" |
| 66 | ई66 | उ24°12'01.73" | पू73°57'17.50" |
| 67 | ई67 | उ24°12'25.26" | पू73°57'13.06" |
| 68 | ई68 | उ24°12'55.41" | पू73°56'27.99" |
| 69 | ई69 | उ24°13'21.79" | पू73°56'17.07" |
| 70 | ई70 | उ24°13'21.87" | पू73°56'02.16" |
| 71 | ई71 | उ24°13'37.89" | पू73°55'42.30" |
| 72 | ई72 | उ24°13'30.92" | पू73°55'09.63" |
| 73 | ई73 | उ24°13'28.28" | पू73°54'57.40" |
| 74 | ई74 | उ24°13'32.20" | पू73°54'46.03" |
| 75 | ई75 | उ24°13'37.02" | पू73°53'51.22" |
| 76 | ई76 | उ24°13'37.10" | पू73°53'21.28" |
| 77 | ई77 | उ24°13'51.76" | पू73°53'17.22" |
| 78 | ई78 | उ24°13'55.62" | पू73°53'09.82" |
| 79 | ई79 | उ24°13'51.97" | पू73°52'38.89" |
| 80 | ई80 | उ24°14'02.75" | पू73°52'11.99" |
| 81 | ई81 | उ24°14'12.59" | पू73°51'57.70" |
| 82 | ई82 | उ24°14'12.11" | पू73°51'35.70" |
| 83 | ई83 | उ24°14'36.90" | पू73°51'20.53" |
| 84 | ई84 | उ24°15'07.52" | पू73°50'58.79" |
| 85 | ई85 | उ24°15'48.47" | पू73°50'22.75" |
| 86 | ई86 | उ24°16'19.31" | पू73°49'55.97" |
| 87 | ई87 | उ24°17'15.37" | पू73°48'53.45" |
| 88 | ई88 | उ24°17'38.03" | पू73°48'50.36" |
| 89 | ई89 | उ24°18'3.69" | पू73°48'50.03" |
| 90 | ई90 | उ24°18'29.02" | पू73°48'45.95" |
| 91 | ई91 | उ24°19'06.87" | पू73°48'33.65" |
| 92 | ई92 | उ24°19'33.98" | पू73°48'12.91" |
| 93 | ई93 | उ24°19'43.85" | पू73°47'42.61" |
| 94 | ई94 | उ24°19'59.37" | पू73°47'27.41" |
| 95 | ई95 | उ24°20'04.53" | पू73°47'14.44" |

| | | | |
|-----|------|---------------|----------------|
| 96 | ई96 | उ24°20'19.01" | पू73°47'00.46" |
| 97 | ई97 | उ24°20'42.07" | पू73°47'13.88" |
| 98 | ई98 | उ24°20'59.16" | पू73°47'08.87" |
| 99 | ई99 | उ24°21'19.80" | पू73°47'09.79" |
| 100 | ई100 | उ24°21'21.28" | पू73°47'26.41" |
| 101 | ई101 | उ24°21'31.08" | पू73°47'23.39" |
| 102 | ई102 | उ24°21'40.91" | पू73°47'23.44" |
| 103 | ई103 | उ24°21'57.33" | पू73°47'25.95" |
| 104 | ई104 | उ24°22'10.97" | पू73°47'26.41" |
| 105 | ई105 | उ24°22'13.53" | पू73°47'49.26" |
| 106 | ई106 | उ24°22'16.49" | पू73°48'14.85" |
| 107 | ई107 | उ24°22'20.57" | पू73°48'39.49" |
| 108 | ई108 | उ24°22'32.94" | पू73°48'37.28" |

उपाबंध-IV

भू-निर्देशांकों के साथ जयसंमद वन्यजीव अभयारण्य और पारिस्थितिकी संवेदी जोन के अंतर्गत आने वाले ग्रामों की सूची

| क्र.सं. | स्थान | तहसील | ग्राम के अंतर्गत | अक्षांश | देशांतर |
|---------|------------------|---------|-----------------------------------|-----------------|------------------|
| 1 | अदवास | सारदा | संरक्षित क्षेत्र में ग्राम | उ24° 19' 20.85" | पू73° 53' 20.16" |
| 2 | अजबरा | सारदा | पारिस्थितिकी संवेदी जोन में ग्राम | उ24° 20' 26.75" | पू73° 51' 37.67" |
| 3 | अमरपुरा | सारदा | पारिस्थितिकी संवेदी जोन में ग्राम | उ24° 19' 27.30" | पू73° 49' 31.94" |
| 4 | बाबा का मगरा | सारदा | पारिस्थितिकी संवेदी जोन में ग्राम | उ24° 17' 16.64" | पू73° 57' 26.80" |
| 5 | बगरूवा | सारदा | पारिस्थितिकी संवेदी जोन में ग्राम | उ24° 23' 15.89" | पू73° 49' 18.70" |
| 6 | बसीतर झुझावत | सलूम्वर | पारिस्थितिकी संवेदी जोन में ग्राम | उ24° 12' 09.07" | पू73° 58' 07.75" |
| 7 | बस्सी जोयारा | सलूम्वर | पारिस्थितिकी संवेदी जोन में ग्राम | उ24° 12' 42.35" | पू73° 58' 07.31" |
| 8 | बासू | गिरवा | पारिस्थितिकी संवेदी जोन में ग्राम | उ24° 22' 36.78" | पू73° 51' 47.25" |
| 9 | बतूका | सारदा | पारिस्थितिकी संवेदी जोन में ग्राम | उ24° 14' 45.42" | पू73° 52' 31.00" |
| 10 | भाईसोन का नामला | सलूम्वर | पारिस्थितिकी संवेदी जोन में ग्राम | उ24° 15' 19.34" | पू74° 00' 45.77" |
| 11 | भाईसोन का नामला | सलूम्वर | पारिस्थितिकी संवेदी जोन में ग्राम | उ24° 13' 39.60" | पू74° 01' 06.24" |
| 12 | भटवारा | सारदा | पारिस्थितिकी संवेदी जोन में ग्राम | उ24° 15' 30.58" | पू73° 58' 38.72" |
| 13 | भीमपुरा | सलूम्वर | पारिस्थितिकी संवेदी जोन में ग्राम | उ24° 13' 46.60" | पू74° 02' 02.93" |
| 14 | बिलिया का गुरहा | सलूम्वर | पारिस्थितिकी संवेदी जोन में ग्राम | उ24° 12' 4.85" | पू74° 01' 38.82" |
| 15 | बोबस | सारदा | पारिस्थितिकी संवेदी जोन में ग्राम | उ24° 16' 36.04" | पू73° 50' 36.58" |
| 16 | बूतवास | सारदा | पारिस्थितिकी संवेदी जोन में ग्राम | उ24° 13' 52.74" | पू73° 56' 06.86" |
| 17 | बोरला | सलूम्वर | पारिस्थितिकी संवेदी जोन में ग्राम | उ24° 14' 40.74" | पू74° 02' 35.02" |
| 18 | चन्दाजी का गुरहा | सारदा | संरक्षित क्षेत्र में ग्राम | उ24° 16' 12.47" | पू73° 53' 18.93" |

| | | | | | |
|----|----------------|---------|-----------------------------------|-----------------|------------------|
| 19 | छतपुर | सलूम्वर | संरक्षित क्षेत्र में ग्राम | उ24° 13' 1.75" | पू73° 58' 27.04" |
| 20 | छपरवाली थोरी | सारदा | पारिस्थितिकी संवेदी जोन में ग्राम | उ24° 18' 25.95" | पू73° 58' 40.81" |
| 21 | चिबोरा | सलूम्वर | पारिस्थितिकी संवेदी जोन में ग्राम | उ24° 13' 26.87" | पू74° 01' 37.75" |
| 22 | दंगीखेरा | सारदा | पारिस्थितिकी संवेदी जोन में ग्राम | उ24° 17' 50.79" | पू73° 48' 58.53" |
| 23 | दावना | सारदा | संरक्षित क्षेत्र में ग्राम | उ24° 19' 05.78" | पू73° 55' 05.05" |
| 24 | देवला | सारदा | पारिस्थितिकी संवेदी जोन में ग्राम | उ24° 21' 33.38" | पू73° 49' 43.31" |
| 25 | धानी मेलाना | सारदा | पारिस्थितिकी संवेदी जोन में ग्राम | उ24° 14' 02.16" | पू73° 52' 49.04" |
| 26 | धावादिया | सारदा | पारिस्थितिकी संवेदी जोन में ग्राम | उ24° 17' 48.45" | पू73° 49' 42.69" |
| 27 | धुलजी का गुरहा | सलूम्वर | पारिस्थितिकी संवेदी जोन में ग्राम | उ24° 17' 22.52" | पू74° 02' 26.11" |
| 28 | दोलपुरा | सलूम्वर | पारिस्थितिकी संवेदी जोन में ग्राम | उ24° 12' 46.44" | पू74° 02' 24.65" |
| 29 | गमरी | सारदा | संरक्षित क्षेत्र में ग्राम | उ24° 16' 19.44" | पू73° 56' 56.41" |
| 30 | गांधीपुरा | सारदा | पारिस्थितिकी संवेदी जोन में ग्राम | उ24° 13' 11.49" | पू73° 57' 52.25" |
| 31 | गतोर | सारदा | संरक्षित क्षेत्र में ग्राम | उ24° 15' 08.83" | पू73° 56' 37.37" |
| 32 | गीगची खेरा | सारदा | पारिस्थितिकी संवेदी जोन में ग्राम | उ24° 18' 13.79" | पू73° 50' 20.91" |
| 33 | घाटी | सलूम्वर | पारिस्थितिकी संवेदी जोन में ग्राम | उ24° 14' 30.42" | पू74° 01' 54.97" |
| 34 | गिंगला | सलूम्वर | पारिस्थितिकी संवेदी जोन में ग्राम | उ24° 17' 51.53" | पू73° 02' 02.52" |
| 35 | जम्बौरा | सारदा | संरक्षित क्षेत्र में ग्राम | उ24° 16' 28.34" | पू73° 55' 28.78" |
| 36 | जरीयाना | सारदा | संरक्षित क्षेत्र में ग्राम | उ24° 18' 02.23" | पू73° 51' 10.71" |
| 37 | जावद | सारदा | पारिस्थितिकी संवेदी जोन में ग्राम | उ24° 19' 28.90" | पू73° 55' 41.07" |
| 38 | जयसमन्द टेंक | सारदा | संरक्षित क्षेत्र में ग्राम | उ24° 16' 03.09" | पू73° 58' 49.87" |
| 39 | झडोल | सारदा | पारिस्थितिकी संवेदी जोन में ग्राम | उ24° 13' 31.41" | पू73° 54' 06.04" |
| 40 | जुनिझर | सारदा | पारिस्थितिकी संवेदी जोन में ग्राम | उ24° 17' 58.52" | पू73° 55' 52.53" |
| 41 | काली-मगरी | सलूम्वर | पारिस्थितिकी संवेदी जोन में ग्राम | उ24° 13' 09.50" | पू74° 01' 58.96" |
| 42 | कंतोरा | सारदा | पारिस्थितिकी संवेदी जोन में ग्राम | उ24° 12' 50.11" | पू73° 56' 55.21" |
| 43 | करोदिया | सारदा | पारिस्थितिकी संवेदी जोन में ग्राम | उ24° 14' 38.71" | पू73° 59' 7.94" |
| 44 | खेराद | सलूम्वर | पारिस्थितिकी संवेदी जोन में ग्राम | उ24° 11' 37.77" | पू73° 00' 8.06" |
| 45 | लालपुरियाa | सारदा | संरक्षित क्षेत्र में ग्राम | उ24° 13' 37.35" | पू73° 58' 51.52" |
| 46 | महुरी | सारदा | संरक्षित क्षेत्र में ग्राम | उ24° 16' 44.68" | पू73° 54' 27.41" |
| 47 | महुवारा | सारदा | पारिस्थितिकी संवेदी जोन में ग्राम | उ24° 19' 12.03" | पू73° 48' 08.92" |
| 48 | मकरसिमा | सलूम्वर | पारिस्थितिकी संवेदी जोन में ग्राम | उ24° 14' 07.22" | पू74° 02' 32.21" |
| 49 | मेन्दुरा | सारदा | पारिस्थितिकी संवेदी जोन में ग्राम | उ24° 18' 23.95" | पू73° 57' 19.28" |
| 50 | मेथुरी | सलूम्वर | पारिस्थितिकी संवेदी जोन में ग्राम | उ24° 17' 54.89" | पू74° 00' 23.52" |
| 51 | मून्डला | सारदा | पारिस्थितिकी संवेदी जोन में ग्राम | उ24° 13' 55.57" | पू73° 51' 16.58" |
| 52 | नाइझर | सारदा | पारिस्थितिकी संवेदी जोन में ग्राम | उ24° 18' 57.92" | पू73° 56' 12.98" |

| | | | | | |
|----|-------------------|---------|-----------------------------------|-----------------|------------------|
| 53 | नंदवी | सारदा | संरक्षित क्षेत्र में ग्राम | उ24° 18' 26.29" | पू73° 51' 58.06" |
| 54 | नारपुरा | सलूम्वर | पारिस्थितिकी संवेदी जोन में ग्राम | उ24° 14' 04.65" | पू74° 02' 01.26" |
| 55 | नया कुआं | सारदा | पारिस्थितिकी संवेदी जोन में ग्राम | उ24° 17' 43.91" | पू73° 59' 02.94" |
| 56 | नेवा तलाई (सी टी) | सारदा | पारिस्थितिकी संवेदी जोन में ग्राम | उ24° 21' 49.99" | पू73° 47' 40.39" |
| 57 | ओडा | सारदा | पारिस्थितिकी संवेदी जोन में ग्राम | उ24° 22' 43.91" | पू73° 48' 34.49" |
| 58 | पादरदा | सारदा | पारिस्थितिकी संवेदी जोन में ग्राम | उ24° 14' 47.39" | पू73° 53' 43.48" |
| 59 | पाडला | सारदा | पारिस्थितिकी संवेदी जोन में ग्राम | उ24° 20' 21.06" | पू73° 47' 04.06" |
| 60 | पहारी | सारदा | पारिस्थितिकी संवेदी जोन में ग्राम | उ24° 13' 14.70" | पू73° 55' 39.98" |
| 61 | पलोद्रा | सारदा | पारिस्थितिकी संवेदी जोन में ग्राम | उ24° 19' 50.41" | पू73° 50' 40.26" |
| 62 | पलुना | सारदा | पारिस्थितिकी संवेदी जोन में ग्राम | उ24° 19' 06.80" | पू73° 51' 09.63" |
| 63 | पानी कोटरा | सलूम्वर | पारिस्थितिकी संवेदी जोन में ग्राम | उ24° 15' 38.70" | पू74° 02' 07.25" |
| 64 | पाटन | सलूम्वर | पारिस्थितिकी संवेदी जोन में ग्राम | उ24° 17' 42.48" | पू74° 00' 59.38" |
| 65 | पायरी | सलूम्वर | पारिस्थितिकी संवेदी जोन में ग्राम | उ24° 17' 42.07" | पू74° 01' 35.56" |
| 66 | पूलाधार | सारदा | संरक्षित क्षेत्र में ग्राम | उ24° 16' 34.79" | पू73° 51' 50.34" |
| 67 | पियाबारी | सारदा | पारिस्थितिकी संवेदी जोन में ग्राम | उ24° 18' 25.40" | पू73° 57' 50.81" |
| 68 | राठौरोन का गुरहा | सलूम्वर | पारिस्थितिकी संवेदी जोन में ग्राम | उ24° 12' 48.98" | पू74° 00' 59.27" |
| 69 | रेलान | सारदा | पारिस्थितिकी संवेदी जोन में ग्राम | उ24° 20' 17.75" | पू73° 47' 26.24" |
| 70 | रेंथ गुरिया | सारदा | संरक्षित क्षेत्र में ग्राम | उ24° 14' 02.59" | पू74° 00' 12.33" |
| 71 | रोवा | सलूम्वर | पारिस्थितिकी संवेदी जोन में ग्राम | उ24° 13' 28.18" | पू73° 59' 34.93" |
| 72 | रूनैजा | गिरवा | पारिस्थितिकी संवेदी जोन में ग्राम | उ24° 20' 50.52" | पू73° 52' 21.12" |
| 73 | सल्लारा | सारदा | पारिस्थितिकी संवेदी जोन में ग्राम | उ24° 11' 41.33" | पू73° 56' 10.95" |
| 74 | सराड़ी | सलूम्वर | पारिस्थितिकी संवेदी जोन में ग्राम | उ24° 16' 32.07" | पू74° 02' 05.94" |
| 75 | सरसिया | सारदा | पारिस्थितिकी संवेदी जोन में ग्राम | उ24° 15' 13.57" | पू73° 50' 17.62" |
| 76 | सरसिया काड | सारदा | पारिस्थितिकी संवेदी जोन में ग्राम | उ24° 17' 00.25" | पू73° 49' 47.72" |
| 77 | सेमाल | सारदा | पारिस्थितिकी संवेदी जोन में ग्राम | उ24° 17' 46.97" | पू73° 59' 40.08" |
| 78 | श्यामपुरा | सारदा | पारिस्थितिकी संवेदी जोन में ग्राम | उ24° 14' 43.18" | पू73° 54' 50.77" |
| 79 | सिंगावाली | सलूम्वर | पारिस्थितिकी संवेदी जोन में ग्राम | उ24° 15' 18.11" | पू74° 02' 55.25" |
| 80 | सियाल कोटरा | सलूम्वर | पारिस्थितिकी संवेदी जोन में ग्राम | उ24° 15' 00.23" | पू74° 01' 58.03" |
| 81 | तुलछोन का नामला | सलूम्वर | पारिस्थितिकी संवेदी जोन में ग्राम | उ24° 12' 35.23" | पू73° 59' 41.16" |
| 82 | वीरपुरा | सारदा | संरक्षित क्षेत्र में ग्राम | उ24° 13' 49.63" | पू73° 57' 55.09" |
| 83 | एन/ए | सारदा | पारिस्थितिकी संवेदी जोन में ग्राम | उ24° 21' 06.26" | पू73° 48' 20.03" |

की गई कार्रवाई की रिपोर्ट का रूप विधान:

1. बैठकों की संख्या और तारीख ।
2. बैठकों का कार्यवृत्त : (कृपया मुख्य उल्लेखनीय बिंदुओं का उल्लेख करें । बैठक के कार्यवृत्त को एक पृथक उपाबंध में उपाबद्ध करें) ।
3. आंचलिक महायोजना की तैयारी की प्रास्थिति जिसके अंतर्गत पर्यटन महायोजना भी है।
4. भू-अभिलेख में सदृश्य त्रुटियों के सुधार के लिए ब्यौहार किए गए मामलों का सारांश (पारिस्थितिकी संवेदी जोन वार) । ब्यौरे उपाबंध के रूप में संलग्न किए जाएं।
5. पर्यावरण समाघात निर्धारण अधिसूचना, 2006 के अधीन आने वाले क्रियाकलापों की संवीक्षा के मामलों का सारांश। (ब्यौरे एक पृथक् उपाबंध के रूप में संलग्न किए जाएं)।
6. पर्यावरण समाघात निर्धारण अधिसूचना, 2006 के अधीन न आने वाली गतिविधियों की संवीक्षा के मामलों का सारांश । (ब्यौरे एक पृथक् उपाबंध के रूप में संलग्न किए जाएं)।
7. पर्यावरण (संरक्षण) अधिनियम, 1986 की धारा 19 के अधीन दर्ज की गई शिकायतों का सारांश ।
8. कोई अन्य महत्वपूर्ण विषय ।

MINISTRY OF ENVIRONMENT, FOREST AND CLIMATE CHANGE

NOTIFICATION

New Delhi, the 6th August, 2020

S.O. 2631(E).—WHEREAS, a draft notification was published in the Gazette of India, Extraordinary, *vide* notification of the Government of India in the Ministry of Environment, Forest and Climate Change number S.O. 1914(E), dated the 3rd June, 2019, inviting objections and suggestions from all persons likely to be affected thereby within the period of sixty days from the date on which copies of the Gazette containing the said notification were made available to the public;

AND WHEREAS, copies of the Gazette containing the said draft notification were made available to the public on the 4th June, 2019;

AND WHEREAS, no objections and suggestions were received from persons and stakeholders in response to the draft notification;

AND WHEREAS, the Jaisamand Wildlife Sanctuary is situated in Girwa, Sarada and Salumbar Tehsil of Udaipur district in the State of Rajasthan; encompassing a geographical area of 52.342 square kilometres;

AND WHEREAS, the Sanctuary forms an ideal habitat to support a variety of terrestrial as well as aquatic fauna. The majestic Panther constitutes the ecological apex among wild animals, indicating good health of forest eco-system. Comparatively, flat terrain of the Sanctuary than that of surrounding provides an ideal landscape for herbivorous animals to survive and sustain;

AND WHEREAS, the major flora recorded from the sanctuary are *Acacia catechu* (khair), *Acacia leucophloea* (ronjh), *Acacia nilotica* (desi bawalia), *Acacia senegal* (kumta), *Adina cordifolia* (haldu), *Aegle marmelos* (bili), *Ailanthus excelsa* (ardusa, paba), *Alangium salvifolium* (ankol), *Albizia lebeck* (black siris), *Albizia odoratissima* (safed siris), *Albizia procera* (safed siris), *Annona squamosa* (sitaphal), *Anogeissus pendula* (dhokda), *Anogeissus latifolia* (dhavda), *Anogeissus sericea* (adruk, indok), *Anogeissus acuminata* (Dhok), *Azadirachta indica* (neem), *Balanites aegyptica* (hingot), *Bauhenia recemosa* (jhinjha, heetri), *Bombax ceiba* (semal), *Boswellia serrata* (salar), *Butea monosperma* (khakhro), *Cassia fistula* (karmela), *Cassia siamea* (kasid), *Cordia mixa* (gunda, lisoda), *Crataeva religiosa* (varna), *Dalbergia sissoo* (sissoo), *Diospyros melanoxylon* (timru), *Ehretia laevis* (tambolia), *Emblica officinalis* (amla), *Erythrina suberosa* (dhed khakhro), *Eucllyptus sp.* (nilgiri), *Ficus benghalensis* (vad), *Ficus racemosa* (umara), *Ficus religiosa* (piplo), *Flacourtia montana* (kankan), *Gardenia resinifera* (dikamari),

Grewia hirsuta (khad dhaman), *Grewia tenax* (gangeti), *Grewia tiliaefolia* (dhaman), *Grewia villosa* (gangeti), *Holoptelia integrifolia* (kanji), *Hymenodictyon excelsum* (kunio), *Lannea coromandelica* (godla), *Leucaena leucocephala* (subabul), *Limonia acidissima* (kotbadi), *Madhuca indica* (mahudo), *Mangifera indica* (amba), *Melia azaderach* (bakain neem), *Mitragyna parviflora* (kalam), *Moringa oleifera* (sahjana), *Pithecellobium dulce* (kikar), *Pongamia pinnata* (karanj), *Prosopis cineraria* (khijdo), *Prosopis juliflora* (vilayati), *Soymida fabrifuga* (royan), *Sterculia urens* (kadaya), *Tamarindus indica* (khatri aml), *Tecomella undulata* (rohida), *Wrightia tinctoria* (dudhi), *Wrightia tomentosa* (dudhi), *Zizyphus mauritiana* (bordi), *Zizyphus xylophyrus* (ghat bor), *Adhatoda vesica* (ardusa), *Calotropis gigantea* (akdo), *Calotropis procera* (akdo), *Capparis decidua* (ker), *Capparis sepieria* (kanther), *Cassia auriculata* (awal), *Dendrocolamus strictus* (bans), *Dendrophoe fulcuta* (vahi-hankal), *Dichrostachys cinerea* (goya khair), *Helicteres isora* (marod phali), *Holarrhena antidysenterica* (kadwa), *Jatropha carcus* (ratna jyot), *Jatropha gossypifolia* (chhoti ratan jyot), *Kirganelia reticulata* (kamboi), *Leptadenia pyrotechnica* (khinp), *Mimosa hamata* (aila), *Ricinus communis* (arundo), *Thespesia lampas* (Paras pipal), *Vitex nigundo* (nagod), *Vogelia indica* (chitawal), *Zizyphus glabarata* (bordi), *Zizyphus nummularia* (chanibor), *Abrus precatorius* (ratti), *Ampelocissus latifolia* (khata limbu), *Cardiospermum halicacabum* (kak mardika), *Cissampelos pareira* (pahod bel), *Dioscorea bulbifera* (varahi kand), *Hemidesmus indicus* (Dudhvel), *Ipomoea nil* (Kaladana), *Luffa acutangula* (turia), *Maerua arneria* (hemkand), *Momordica dioca* (kikoda), *Rhynchosia bracteata* (kamal vel), *Trichosanthes brackteata* (Ratrani), *Leucas cephalotes* (kubo jungli), *Lindenbergia indica* (patharchati), *Ocimum canum* (jungli tulsi), *Phyllanthus niruri* (bhoy aml), *Portulacea quadrifida* (zini luni), *Seasmum indicum* (tal), *Solanum surattense* (bhoi ringni), *Tribulus terrestris* (gokharu), *Tridax procumbens* (kali mendhi), *Urginea indica* (jungli piyaj), *Xanthium strumarium* (gokharu), *Aristida adscensionis* (lapdu), *Aristida funiculata* (laso lampdo), *Cynodon dactylon* (dub), *Sorghum vulgare* (baru), *Dendrophoetha fulcata* (vahi hankal), *Actinopterua radiatum* (morpankhi), etc.;

AND WHEREAS, the faunal biodiversity of the Sanctuary includes wild boar (*Sus scrofa*), grey musk shrew (*Sunchus murinus*), bat (*Cyanopterus sphynx*), panther (*Panthera pardus*), common langur (*Prebytis entellus*), striped hyena (*Hyaena hyaena*), jungle cat (*Felis chaus*), five striped palm squirrel (*Funambulus pennanti*), Indian pangolin (*Manis carassicaudata*), Indian fox (*Vulpes bengalensis*), common mongoose (*Herpestes edwardsi*), ruddy mongoose (*H. smithi*), house rat (*Rattus rattus*), blue bull (*Boselaphus tragocamelus*), Indian hare (*Lepus nigricollis*), Indian porcupine (*Hystrix indica*), chinkara (*Gazella gazella*), jackal (*Canis aureus*), Indian small civet (*Vivarricula indica*), toddy cat (*Paradoxurus hermaphroditus*), Indian python (*Python molurus*), john sandboa (*Eryx johni*), common skink (*Mabuya carinata*), cheakered keelback (*Natrix piscator*), house lizard (*Hemidactylus flaviviridis*), starred tortoise (*Geochalone elegans*), garden lizard (*Calotes versicolor*), Indian chamaeleon (*Chamaeleon zeylanicus*), Indian cobra (*Naja naja*), flapshell turtle (*Lissemys punctata*), slender racer (*Coluber gracilus*), katla (*Catla catla*), rohu (*Labeo rohita*), grigal (*Cirrhina mrigal*), mahasir (*Tor tor*), putthi (*Puntius sarana*), sarsi (*Labeo granius*), lanchi (*Wallago attu*), singhara (*Mystus seenghati*), kater (*Mystus cavassius*), sanwal (*Channa manilius*), chaal (*Rasbora damicassicus*), kalot (*Labeo calbasu*), painted francolin (*Francolinus pictus*), grey francolin (*F. pondicerianus*), common quail (*Coturnix coturnix*), barred button quail (*Turnix suscitator*), Indian peafowl (*Pavo cristatus*), northern shoveller (*Anas clypeata*), common pochard (*Tadorana ferruginea*), coppersmith barbet (*M. heamcephala*), Indian grey hornbill (*Ocyrceros birostris*), common hoopoe (*Upupa epops*), european roller (*Coracias benghalensis*), green bee-eater (*Merops orientalis*), house swift (*Apus affinis*), paddyfield pipit (*Anthus phulvus*), crested bunting (*Melophus lathamii*), etc;

AND WHEREAS, the rare, endangered and threatened species of the Jaisamand Wildlife Sanctuary are *Sterculia urens* (kadaya), *Anogeissus sericea* (indrok), black-lored tit (*Parus xanthogenys*), Indian vulture (*Gyps indicus*), white-rumped vulture (*Gyps bengalensis*), etc;

AND WHEREAS, within the limits of Jaisamand Wildlife Sanctuary are two big palaces namely “Hawa Mahal” which is being used as summer resort and “Roothi Rani Palace” used to admire the scenic beauty of the area and magnificent Jaisamand Lake by the rulers. These historical monuments which are the live examples of art and sculpture, attracts number of visitors now a days to appreciate scenic beauty of Aravallis and world famous Jaisamand Lake. Besides these Palaces, four shooting boxes commonly known as “Ohdis” were constructed around the sanctuary to facilitate hunting and to overview the lush green forest cover of Aravallis. Nowadays these “Ohdis” are used to watch the wild animals from close quarters. The sanctuary is also a part of catchments of Lake Jaisamand, which in turn acts as a life line for the city of Udaipur, since it is the main source of drinking water to inhabitants of the city apart from its aesthetic

beauty. This lake provides excellent scope for nature camping, tracking, bird watching and water sports apart from improving floral and faunal diversity. Jaisamand Wildlife Sanctuary, being in close vicinity of Udaipur city, acts as centre for education to local children, youth and tourists on one hand while on the other is a unique example of habitat revival and restoration of past floral and faunal glory, including panthers, hyenas, jackals, hares and variety of reptiles and birds. It is now centre for breeding of indigenous, rare and endangered fauna of Aravallis and it also acting as corridor for wild animals of this region;

AND WHEREAS, it is necessary to conserve and protect the area, the extent and boundaries of Jaisamand Wildlife Sanctuary which are specified in paragraph 1 as Eco-sensitive Zone from ecological, environmental and biodiversity point of view and to prohibit industries or class of industries and their operations and processes in the said Eco-sensitive Zone;

NOW, THEREFORE, in exercise of the powers conferred by sub-section (1) and clauses (v) and (xiv) of sub-section (2) and sub-section (3) of section 3 of the Environment (Protection) Act, 1986 (29 of 1986) (hereafter in this notification referred to as the Environment Act) read with sub-rule (3) of rule 5 of the Environment (Protection) Rules, 1986, the Central Government hereby notifies an area to an extent varying from 1.60 kilometres to 8.90 kilometres around the boundary of Jaisamand Wildlife Sanctuary, in Udaipur districts in the State of Rajasthan as the Jaisamand Wildlife Sanctuary Eco-sensitive Zone (hereafter in this notification referred to as the Eco-sensitive Zone) details of which are as under, namely: -

- 1. Extent and boundaries of Eco-sensitive Zone.** – (1) The Eco-sensitive Zone shall be to an extent of 1.60 kilometres to 8.90 kilometres around the boundary of Jaisamand Wildlife Sanctuary and the area of the Eco-sensitive Zone is 220.118 square kilometres.
 - (2) The boundary description of Jaisamand Wildlife Sanctuary and its Eco-sensitive Zone is appended as **Annexure-I**.
 - (3) The maps of the Jaisamand Wildlife Sanctuary demarcating Eco-sensitive Zone along with boundary details and latitudes and longitudes are appended as **Annexure-IIA, Annexure-IIB, Annexure-IIC** and **Annexure-IID**.
 - (4) Lists of geo-coordinates of the boundary of Jaisamand Wildlife Sanctuary and Eco-sensitive Zone are given in Table **A** and Table **B** of **Annexure-III**.
 - (5) The list of villages falling in the Eco-sensitive Zone along with their geo co-ordinates at prominent points is appended as **Annexure-IV**.
- 2. Zonal Master Plan for Eco-sensitive Zone.**- (1) The State Government shall, for the purposes of the Eco-sensitive Zone prepare a Zonal Master Plan within a period of two years from the date of publication of this notification in the Official Gazette, in consultation with local people and adhering to the stipulations given in this notification for approval of the competent authority of State.
 - (2) The Zonal Master Plan for the Eco-sensitive Zone shall be prepared by the State Government in such manner as is specified in this notification and also in consonance with the relevant Central and State laws and the guidelines issued by the Central Government, if any.
 - (3) The Zonal Master Plan shall be prepared in consultation with the following Departments of the State Government, for integrating the ecological and environmental considerations into the said plan:-
 - (i) Environment;
 - (ii) Forest and Wildlife;
 - (iii) Agriculture;
 - (iv) Revenue;
 - (v) Urban Development;
 - (vi) Tourism;
 - (vii) Rural Development;
 - (viii) Irrigation and Flood Control;
 - (ix) Municipal;

- (x) Panchayati Raj; and
 - (xi) Public Works Department.
- (4) The Zonal Master Plan shall not impose any restriction on the approved existing land use, infrastructure and activities, unless so specified in this notification and the Zonal Master Plan shall factor in improvement of all infrastructure and activities to be more efficient and eco-friendly.
 - (5) The Zonal Master Plan shall provide for restoration of denuded areas, conservation of existing water bodies, management of catchment areas, watershed management, groundwater management, soil and moisture conservation, needs of local community and such other aspects of the ecology and environment that need attention.
 - (6) The Zonal Master Plan shall demarcate all the existing worshipping places, villages and urban settlements, types and kinds of forests, agricultural areas, fertile lands, green area, such as, parks and like places, horticultural areas, orchards, lakes and other water bodies with supporting maps giving details of existing and proposed land use features.
 - (7) The Zonal Master Plan shall regulate development in Eco-sensitive Zone and adhere to prohibited and regulated activities listed in the Table in paragraph 4 and also ensure and promote eco-friendly development for security of local communities' livelihood.
 - (8) The Zonal Master Plan shall be co-terminus with the Regional Development Plan.
 - (9) The Zonal Master Plan so approved shall be the reference document for the Monitoring Committee for carrying out its functions of monitoring in accordance with the provisions of this notification.
- 3. Measures to be taken by the State Government.**- The State Government shall take the following measures for giving effect to the provisions of this notification, namely:-

- (1) **Land use.**— (a) Forests, horticulture areas, agricultural areas, parks and open spaces earmarked for recreational purposes in the Eco-sensitive Zone shall not be used or converted into areas for commercial or residential or industrial activities:

Provided that the conversion of agricultural and other lands, for the purposes other than that specified at part (a) above, within the Eco-sensitive Zone may be permitted on the recommendation of the Monitoring Committee, and with the prior approval of the competent authority under Regional Town Planning Act and other rules and regulations of the Central Government or the State Government as applicable and *vide* provisions of this Notification, to meet the residential needs of the local residents and for activities such as:-

- (i) widening and strengthening of existing roads and construction of new roads;
- (ii) construction and renovation of infrastructure and civic amenities;
- (iii) small scale industries not causing pollution;
- (iv) cottage industries including village industries; convenience stores and local amenities supporting eco-tourism including home stay; and
- (v) promoted activities given under paragraph 4:

Provided further that no use of tribal land shall be permitted for commercial and industrial development activities without the prior approval of the competent authority under Regional Town Planning Act and other rules and regulations of the State Government and without compliance of the provisions of article 244 of the Constitution or the law for the time being in force, including the Scheduled Tribes and Other Traditional Forest Dwellers (Recognition of Forest Rights) Act, 2006 (2 of 2007):

Provided also that any error appearing in the land records within the Eco-sensitive Zone shall be corrected by the State Government, after obtaining the views of Monitoring Committee, once in each case and the correction of said error shall be intimated to the Central Government in the Ministry of Environment, Forest and Climate Change:

Provided also that the correction of error shall not include change of land use in any case except as provided under this sub-paragraph.

(b) Efforts shall be made to reforest the unused or unproductive agricultural areas with afforestation and habitat restoration activities.

(2) **Natural water bodies.**-The catchment areas of all natural springs shall be identified and plans for their conservation and rejuvenation shall be incorporated in the Zonal Master Plan and the guidelines shall be drawn up by the State Government in such a manner as to prohibit development activities at or near these areas which are detrimental to such areas.

(3) **Tourism or Eco-tourism.**- (a) All new eco-tourism activities or expansion of existing tourism activities within the Eco-sensitive Zone shall be as per the Tourism Master Plan for the Eco-sensitive Zone.

(b) The Eco-Tourism Master Plan shall be prepared by the State Department of Tourism in consultation with State Departments of Environment and Forests.

(c) The Tourism Master Plan shall form a component of the Zonal Master Plan.

(d) The Tourism Master Plan shall be drawn based on the study of carrying capacity of the Eco-sensitive Zone.

(e) The activities of eco-tourism shall be regulated as under, namely:-

(i) new construction of hotels and resorts shall not be allowed within one kilometre from the boundary of the protected area or upto the extent of the Eco-sensitive Zone whichever is nearer:

Provided that beyond the distance of one kilometre from the boundary of the protected area till the extent of the Eco-sensitive Zone, the establishment of new hotels and resorts shall be allowed only in pre-defined and designated areas for eco-tourism facilities as per Tourism Master Plan;

(ii) all new tourism activities or expansion of existing tourism activities within the Eco-sensitive Zone shall be in accordance with the guidelines issued by the Central Government in the Ministry of Environment, Forest and Climate Change and the eco-tourism guidelines issued by National Tiger Conservation Authority (as amended from time to time) with emphasis on eco-tourism, eco-education and eco-development;

(iii) until the Zonal Master Plan is approved, development for tourism and expansion of existing tourism activities shall be permitted by the concerned regulatory authorities based on the actual site specific scrutiny and recommendation of the Monitoring Committee and no new hotel, resort or commercial establishment construction shall be permitted within Eco-sensitive Zone area.

(4) **Natural heritage.**- All sites of valuable natural heritage in the Eco-sensitive Zone, such as the gene pool reserve areas, rock formations, waterfalls, springs, gorges, groves, caves, points, walks, rides, cliffs, etc. shall be identified and a heritage conservation plan shall be drawn up for their preservation and conservation as a part of the Zonal Master Plan.

(5) **Man-made heritage sites.**- Buildings, structures, artefacts, areas and precincts of historical, architectural, aesthetic, and cultural significance shall be identified in the Eco-sensitive Zone and heritage conservation plan for their conservation shall be prepared as part of the Zonal Master Plan.

(6) **Noise pollution.** - Prevention and control of noise pollution in the Eco-sensitive Zone shall be complied in accordance with the provisions of the Noise Pollution (Regulation and Control) Rules, 2000 under the Environment Act.

(7) **Air pollution.**- Prevention and control of air pollution in the Eco-sensitive Zone shall be compiled in accordance with the provisions of the Air (Prevention and Control of Pollution) Act, 1981 (14 of 1981) and the rules made thereunder.

(8) **Discharge of effluents.**- Discharge of treated effluent in Eco-sensitive Zone shall be in accordance with the provisions of the General Standards for Discharge of Environmental Pollutants covered under the Environment Act and the rules made thereunder or standards stipulated by the State Government whichever is more stringent.

- (9) **Solid wastes.**- Disposal and Management of solid wastes shall be as under:-
- (a) the solid waste disposal and management in the Eco-sensitive Zone shall be carried out in accordance with the Solid Waste Management Rules, 2016, published by the Government of India in the Ministry of Environment, Forest and Climate Change *vide* notification number S.O. 1357 (E), dated the 8th April, 2016; the inorganic material may be disposed in an environmental acceptable manner at site identified outside the Eco-sensitive Zone;
 - (b) safe and Environmentally Sound Management (ESM) of Solid wastes in conformity with the existing rules and regulations using identified technologies may be allowed within Eco-sensitive Zone.
- (10) **Bio-Medical Waste.**- Bio Medical Waste Management shall be as under:-
- (a) the Bio-Medical Waste disposal in the Eco-sensitive Zone shall be carried out in accordance with the Bio-Medical Waste Management Rules, 2016 published by the Government of India in the Ministry of Environment, Forest and Climate Change *vide* notification number G.S.R. 343 (E), dated the 28th March, 2016.
 - (b) safe and Environmentally Sound Management of Bio-Medical Wastes in conformity with the existing rules and regulations using identified technologies may be allowed within the Eco-sensitive Zone.
- (11) **Plastic waste management.**- The plastic waste management in the Eco-sensitive Zone shall be carried out as per the provisions of the Plastic Waste Management Rules, 2016, published by the Government of India in the Ministry of Environment, Forest and Climate Change *vide* notification number G.S.R. 340(E), dated the 18th March, 2016, as amended from time to time.
- (12) **Construction and demolition waste management.**- The construction and demolition waste management in the Eco-sensitive Zone shall be carried out as per the provisions of the Construction and Demolition Waste Management Rules, 2016 published by the Government of India in the Ministry of Environment, Forest and Climate Change *vide* notification number G.S.R. 317(E), dated the 29th March, 2016, as amended from time to time.
- (13) **E-waste.**- The e-waste management in the Eco-sensitive Zone shall be carried out as per the provisions of the E-Waste Management Rules, 2016, published by the Government of India in the Ministry of Environment, Forest and Climate Change, as amended from time to time.
- (14) **Vehicular traffic.**- The vehicular movement of traffic shall be regulated in a habitat friendly manner and specific provisions in this regard shall be incorporated in the Zonal Master Plan and till such time as the Zonal Master Plan is prepared and approved by the Competent Authority in the State Government, the Monitoring Committee shall monitor compliance of vehicular movement under the relevant Acts and the rules and regulations made thereunder.
- (15) **Vehicular pollution.**- Prevention and control of vehicular pollution shall be in compliance with applicable laws and efforts shall be made for use of cleaner fuels.
- (16) **Industrial units.**- (i) On or after the publication of this notification in the Official Gazette, no new polluting industries shall be permitted to be set up within the Eco-sensitive Zone.
- (ii) Only non-polluting industries shall be allowed within Eco-sensitive Zone as per the classification of Industries in the guidelines issued by the Central Pollution Control Board in February, 2016, unless so specified in this notification, and in addition, the non-polluting cottage industries shall be promoted.
- (17) **Protection of hill slopes.**- The protection of hill slopes shall be as under:-
- (a) the Zonal Master Plan shall indicate areas on hill slopes where no construction shall be permitted;
 - (b) construction shall not be permitted on existing steep hill slopes or slopes with a high degree of erosion.

- 4. List of activities prohibited or to be regulated within Eco-sensitive Zone.-** All activities in the Eco-sensitive Zone shall be governed by the provisions of the Environment Act and the rules made thereunder including the Coastal Regulation Zone, 2011 and the Environmental Impact Assessment Notification, 2006 and other applicable laws including the Forest (Conservation) Act, 1980 (69 of 1980), the Indian Forest Act, 1927 (16 of 1927), the Wildlife (Protection) Act, 1972 (53 of 1972), and amendments made thereto and be regulated in the manner specified in the Table below, namely:-

TABLE

| S. No. (1) | Activity (2) | Description (3) |
|---------------------------------|--|---|
| A. Prohibited Activities | | |
| 1. | Commercial mining, stone quarrying and crushing units. | All new and existing mining (minor and major minerals), stone quarrying and crushing units are prohibited with immediate effect except for meeting the domestic needs of bona fide local residents including digging of earth for construction or repair of houses and for manufacture of country tiles or bricks for housing and for other activities; The mining operations shall be carried out in accordance with the order of the Hon'ble Supreme Court dated the 4 th August, 2006 in the matter of T.N. Godavarman Thirumulpad Vs. UOI in W.P.(C) No.202 of 1995 and dated the 21 st April, 2014 in the matter of Goa Foundation Vs. UOI in W.P.(C) No.435 of 2012. |
| 2. | Setting of industries causing pollution (Water, Air, Soil, Noise, etc.). | New industries and expansion of existing polluting industries in the Eco-sensitive Zone shall not be permitted: Provided that non-polluting industries shall be allowed within Eco-sensitive Zone as per classification of Industries in the guidelines issued by the Central Pollution Control Board in February, 2016, unless so specified in this notification and in addition the non-polluting cottage industries shall be promoted. |
| 3. | Establishment of major hydro-electric project. | Prohibited (except as otherwise provided) as per the applicable laws. |
| 4. | Use or production or processing of any hazardous substances. | Prohibited (except as otherwise provided) as per the applicable laws. |
| 5. | Discharge of untreated effluents in natural water bodies or land area. | Prohibited (except as otherwise provided) as per the applicable laws. |
| 6. | Setting up of new saw mills. | New or expansion of existing saw mills shall not be permitted within the Eco-sensitive Zone. |
| 7. | Setting up of brick kilns. | Prohibited (except as otherwise provided) as per the applicable laws. |
| B. Regulated Activities | | |
| 8. | Commercial establishment of hotels and resorts. | No new commercial hotels and resorts shall be permitted within one kilometer of the boundary of the protected area or upto the extent of Eco-sensitive Zone, whichever is nearer, except for small temporary structures for eco-tourism activities: |

| | | |
|-----|---|---|
| | | Provided that, beyond one kilometer from the boundary of the protected area or upto the extent of Eco-sensitive Zone whichever is nearer, all new tourist activities or expansion of existing activities shall be in conformity with the Tourism Master Plan and guidelines as applicable. |
| 9. | Construction activities. | <p>New commercial construction of any kind shall not be permitted within one kilometer from the boundary of the protected area or up to extent of the Eco-sensitive Zone, whichever is nearer:</p> <p>Provided that, local people shall be permitted to undertake construction in their land for their use including the activities mentioned in sub-paragraph (1) of paragraph 3 as per building bye-laws to meet the residential needs of the local residents.</p> <p>Provided further that the construction activity related to small scale industries not causing pollution shall be regulated and kept at the minimum, with the prior permission from the competent authority as per applicable rules and regulations, if any.</p> <p>Beyond one kilometre it shall be regulated as per the Zonal Master Plan.</p> |
| 10. | Small scale non polluting industries. | Non polluting industries as per classification of industries issued by the Central Pollution Control Board in February, 2016 and non-hazardous, small-scale and service industry, agriculture, floriculture, horticulture or agro-based industry producing products from indigenous materials from the Eco-sensitive Zone shall be permitted by the competent Authority. |
| 11. | Felling of trees. | <p>There shall be no felling of trees in the forest or Government or revenue or private lands without prior permission of the competent authority in the State Government.</p> <p>The felling of trees shall be regulated in accordance with the provisions of the concerned Central or State Act and the rules made thereunder.</p> |
| 12. | Collection of Forest produce or Non-Timber Forest produce. | Regulated as per the applicable laws. |
| 13. | Erection of electrical and communication towers and laying of cables and other infrastructures. | Regulated under applicable laws (underground cabling may be promoted). |
| 14. | Infrastructure including civic amenities. | Taking measures of mitigation as per the applicable laws, rules and regulations available guidelines. |
| 15. | Widening and strengthening of existing roads and construction of new roads. | Taking measures of mitigation as per the applicable laws, rules and regulation and available guidelines. |
| 16. | Undertaking other activities related to tourism like flying over the Eco-sensitive Zone area by hot air balloon, helicopter, drones, Microlites, etc. | Regulated as per the applicable laws. |
| 17. | Protection of hill slopes and river banks. | Regulated as per the applicable laws. |

| | | |
|-------------------------------|---|---|
| 18. | Movement of vehicular traffic at night. | Regulated for commercial purpose under applicable laws. |
| 19. | Ongoing agriculture and horticulture practices by local communities along with dairies, dairy farming, aquaculture and fisheries. | Permitted as per the applicable laws for use of locals. |
| 20. | Establishment of large-scale commercial livestock and poultry farms by firms, corporate and companies. | Regulated (except as otherwise provided) as per the applicable laws except for meeting local needs. |
| 21. | Discharge of treated waste water or effluents in natural water bodies or land area. | The discharge of treated waste water or effluents shall be avoided to enter into the water bodies and efforts shall be made for recycle and reuse of treated waste water. Otherwise the discharge of treated waste water or effluent shall be regulated as per the applicable laws. |
| 22. | Commercial extraction of surface and ground water. | Regulated as per the applicable laws. |
| 23. | Open well, bore well, etc. for agriculture or other usage. | Regulated under applicable laws and the activity shall be strictly monitored by the concerned authority. |
| 24. | Solid waste management. | Regulated as per the applicable laws. |
| 25. | Introduction of exotic species. | Regulated as per the applicable laws. |
| 26. | Eco-tourism. | Regulated as per the applicable laws. |
| 27. | Use of polythene bags. | Regulated as per the applicable laws. |
| 28. | Commercial sign boards and hoardings. | Regulated as per the applicable laws. |
| C. Promoted Activities | | |
| 29. | Rain water harvesting. | Shall be actively promoted. |
| 30. | Organic farming. | Shall be actively promoted. |
| 31. | Adoption of green technology for all activities. | Shall be actively promoted. |
| 32. | Cottage industries including village artisans, etc. | Shall be actively promoted. |
| 33. | Use of renewable energy and fuels. | Bio-gas, solar light, etc. shall be actively promoted. |
| 34. | Agro-Forestry. | Shall be actively promoted. |
| 35. | Plantation of Horticulture and Herbals. | Shall be actively promoted. |
| 36. | Use of eco-friendly transport. | Shall be actively promoted. |
| 37. | Skill Development. | Shall be actively promoted. |
| 38. | Restoration of degraded land/ forests/ habitat. | Shall be actively promoted. |
| 39. | Environmental awareness. | Shall be actively promoted. |

- 5. Monitoring Committee for monitoring the Eco-sensitive Zone Notification.**- For effective monitoring of the provisions of this notification under sub-section (3) of section 3 of the Environment (Protection) Act, 1986, the Central Government hereby constitutes a Monitoring Committee, comprising of the following, namely:-

| S N | Constituent of the Monitoring Committee | Designation |
|-----|---|-----------------------|
| 1. | District Collector, Udaipur | Chairman, ex officio; |
| 2. | District Level Officer of the Public Works Department, Udaipur | Member; |
| 3. | District Level Officer of the Irrigation Department, Udaipur | Member; |
| 4. | District Level Officer of the Mining Department, Udaipur | Member; |
| 5. | District Level Officer of the Police Department, Udaipur | Member; |
| 6. | District Level Officer of the Industry Department, Udaipur | Member; |
| 7. | District Level Officer of the Fisheries Department, Udaipur | Member; |
| 8. | Regional Officer of the State Pollution Control Board, Udaipur | Member; |
| 9. | Sub-Divisional Officer, Sarada, Udaipur | Member; |
| 10. | Sub-Divisional Officer, Salumbar, Udaipur | Member; |
| 11. | Sub-Divisional Officer, Girwa, Udaipur | Member; |
| 12. | A representative of Non-governmental Organisation working in the field of wildlife conservation to be nominated by the State Government | Member; |
| 13. | One expert in Ecology from reputed institution or university of the State | Member; |
| 14. | Deputy Conservator of Forests, Udaipur | Member; |
| 15. | Deputy Conservator of Forests, Wildlife, Udaipur | Member-Secretary. |

- 6. Terms of reference.** – (1) The Monitoring Committee shall monitor the compliance of the provisions of this notification.

- (2) The tenure of the Monitoring committee shall be for three years or till the re-constitution of the new Committee by the State Government and subsequently the Monitoring Committee shall be constituted by the State Government.
- (3) The activities that are covered in the Schedule to the notification of the Government of India in the erstwhile Ministry of Environment and Forests number S.O. 1533 (E), dated the 14th September, 2006, and are falling in the Eco-sensitive Zone, except for the prohibited activities as specified in the Table under paragraph 4 thereof, shall be scrutinised by the Monitoring Committee based on the actual site-specific conditions and referred to the Central Government in the Ministry of Environment, Forest and Climate Change for prior environmental clearances under the provisions of the said notification.
- (4) The activities that are not covered in the Schedule to the notification of the Government of India in the erstwhile Ministry of Environment and Forest number S.O. 1533 (E), dated the 14th September, 2006 and are falling in the Eco-sensitive Zone, except for the prohibited activities as specified in the Table under paragraph 4 thereof, shall be scrutinised by the Monitoring Committee based on the actual site-specific conditions and referred to the concerned regulatory authorities.
- (5) The Member-Secretary of the Monitoring Committee or the concerned Deputy Commissioner(s) shall be competent to file complaints under section 19 of the Environment Act, against any person who contravenes the provisions of this notification.
- (6) The Monitoring Committee may invite representatives or experts from concerned Departments, representatives from industry associations or concerned stakeholders to assist in its deliberations depending on the requirements on issue to issue basis.

- (7) The Monitoring Committee shall submit the annual action taken report of its activities as on the 31st March of every year by the 30th June of that year to the Chief Wildlife Warden in the State as per proforma appended as **Annexure-V**.
- (8) The Central Government in the Ministry of Environment, Forest and Climate Change may give such directions, as it deems fit, to the Monitoring Committee for effective discharge of its functions.
7. The Central Government and the State Government may specify additional measures, if any, for giving effect to provisions of this notification.
8. The provisions of this notification shall be subject to the orders, if any passed or to be passed by the Hon'ble Supreme Court of India or the High Court or the National Green Tribunal.

[F. No. 25/10/2015-ESZ-RE]

Dr. SATISH C. GARKOTI, Scientist 'G'

ANNEXURE- I**BOUNDARY DESCRIPTION OF ECO-SENSITIVE ZONE OF THE JAISAMAND WILDLIFE SANCTUARY, RAJASTHAN**

| Direction | From point No. | Till point No. | Description of Point number |
|-----------------|----------------|----------------|--|
| North direction | E01 | E02 | From Bagurawa Auda road to Mall Magri tri-junction (crematorium and anket) at point No. E01 is situated. Proceed on the road towards village Bagurwa. |
| | E02 | E05 | From village Bagurawa to village Ajbra road on Mamadev temple road to trijunction (opposite Hanuman temple of village Bagurava and Bawdi), point No. E02 is situated. Proceed on the road towards village Ajbara. |
| | E05 | E08 | Basot trijunction by village Bagurawa to village Ajbra road (near the area of population of Vanda Kheta Fala and well near Baba Chautra) point No. E05 is situated. Proceed on the raw road towards village Basot. |
| | E08 | E13 | On the path going from ghostly pond trijunction towards Voh Magra Point No. E08 is situated. |
| | E13 | E14 | On the diversion from the populated area of village Runija to village Vasu and Jagat road, the point No. E13 is situated. Proceed on the road towards the village Jagat. |
| | E14 | E17 | From Runeja to Jagat road on the raw road going towards village Adwas (trijunction) point No. E14 is situated. The forest block proceeded along the border of Sonigara Magra as well as on the way to Bhalawat Basti. |
| | E17 | E18 | On the paved road at Bhariya trijunction on Jagat to Adwas road point No. E17 is situated. |
| | E18 | E24 | From Jagat to Adwas Road to Om Nagari Temple road trijunction at point No. E18 is situated. |

| | | | |
|----------------|-----|-----|--|
| | E24 | E26 | Near mobile tower on trijunction, on the way from village Javad to Naijhar road to Sarpanch Niwas point No. E24 is situated. Proceeded on the road towards village Naijhar. |
| | E26 | E28 | The road from village Javad to Naijhar road to village Bailwadi, point No. E26 is situated. Proceeded on the road towards village Naijhar. |
| | E28 | E30 | The route from village Javad to Naijhar road to Jaisamand lake (13 km), point No. E28 is situated. Proceeded on the road towards village Naijhar. |
| | E30 | E33 | Village Naijhar to Gingla Road, Village Nayakua, Way of Meduda (Baba Ramdev Temple) Near trijunction Point No. E30 is situated. Proceed on the road towards village Gingla. |
| | E33 | E35 | Village Naijhar to Gingla road to Semal road near trijunction point No. E33 is situated. |
| | E35 | E36 | Crossroad Gingla to Semal Road and Devla pond to Bhairauji Bavji Road, where Devnarayan's temple is located. Near the crossroad Point No.E35 is situated. |
| East direction | E36 | E40 | Raw road from Gingla to Semal road to Mitodi Bhil Basti towards Kalakhet, point No. E36 is situated. |
| | E40 | E42 | Moving out the population area of Gingla village, proceed from the back side of the village. |
| | E42 | E43 | The road of village Dhulji coming from Jhamri river of Gigala village on Gurdha to Saradi road, point No. E42 is situated. |
| | E43 | E44 | Village Dhulji's Gurda on Gomti river bridge to Saradi road point No. E43 is situated. |
| | E44 | E47 | Village Saradi near Banyan of Eklavya Nagar point No. E44 is situated. |
| | E47 | E51 | On the road in front of Anganwadi center of village Sichhavali point No.E47 is situated. He proceeded towards south in front. |
| | E51 | E53 | On Kherad Road trijunction on Karvali Road from village Makad border Point No. E51 is situated. |
| | E53 | E55 | On the valley main road crossroad (Jaisamand, Nahapura, Ghati, Macadseema) point No. E53 is situated. |
| | E55 | E57 | Near Gamda trijunction Daulapura School (Salumbar Road 9 km) from Kherad on Karavali Road to point No. E55 is situated. |
| | E57 | E60 | On Chiboda trijunction (Kherad to Karavali Road) point No. E57 is situated. |
| | E60 | E66 | From Salumbar to Jaisamand road near canal to point |

| | | | |
|-----------------|------|------|---|
| | | | No. E60 is situated. Along the canal the village proceeded towards Gandhinagar. |
| South direction | E66 | E68 | On the canal and road crossing of village Gandhinagar point No. E66 is situated. Proceed along the road to village Kantoda. |
| | E68 | E71 | On the trijunction (Butavala, Kantoda, Gandhipura) of village Kantoda point No. E68 is situated. |
| | E71 | E74 | On trijunction (Jaisamand to Jhadol Road) of village Butwas point No. E71 is situated. |
| | E74 | E76 | The crossroad of village Pahari (Shyampura, Pahari Khurd, Jaisamand and Jhadol Road) point No. E74 is situated. Proceed along the road of village Jhadol. |
| | E76 | E77 | The village proceeded along the road from Jhadol to Batuka. |
| | E77 | E82 | From the Dharmatalai area of village Jhadol near the water tank at Padrada crossing on the road from Batuka to point No. E77 is situated. |
| | E82 | E87 | Village Dhani Melana to Kala Pyra Road railway crossing, near railway underbridge No. E82 is situated. Proceed in the north-west direction along the rail tracks. |
| | E87 | E89 | Village Dhavadia to Kathila Road railway crossing, near railway underbridge point No. E87 is situated. Proceed on Village Dhavadia Road. |
| West direction | E89 | E91 | Near Dhavadia crossroad (Dhavadia, Dingadi Falla, Devpura, Palodada) point No. E89 is situated. Proceeded to Dingadi Falla road. |
| | E91 | E96 | 1 km east of village Dingadi Falla point No. E91 is situated. |
| | E96 | E100 | At Village Raila Tiraha (Rella, Dingadi Falla, Padla Road) point No. E96 is situated. Proceed along the road to Devla bus station. |
| | E100 | E104 | Devla bus station at trijunction Jaisamand-Udaipur road at point No. E100 is situated. Proceed along the road towards Udaipur. |
| | E104 | E01 | At In front of Bhimraj Kalal's house and shop in village Auda on Jaisamand-Udaipur road point No. E104 is situated. Along with the river coming from the hills of forest block Palodda will arrive at point No. E01. |

ANNEXURE- IIA

LOCATION MAP OF JAISAMAND WILDLIFE SANCTUARY AND ITS ECO-SENSITIVE ZONE ALONG WITH LATITUDE AND LONGITUDE OF PROMINENT LOCATIONS

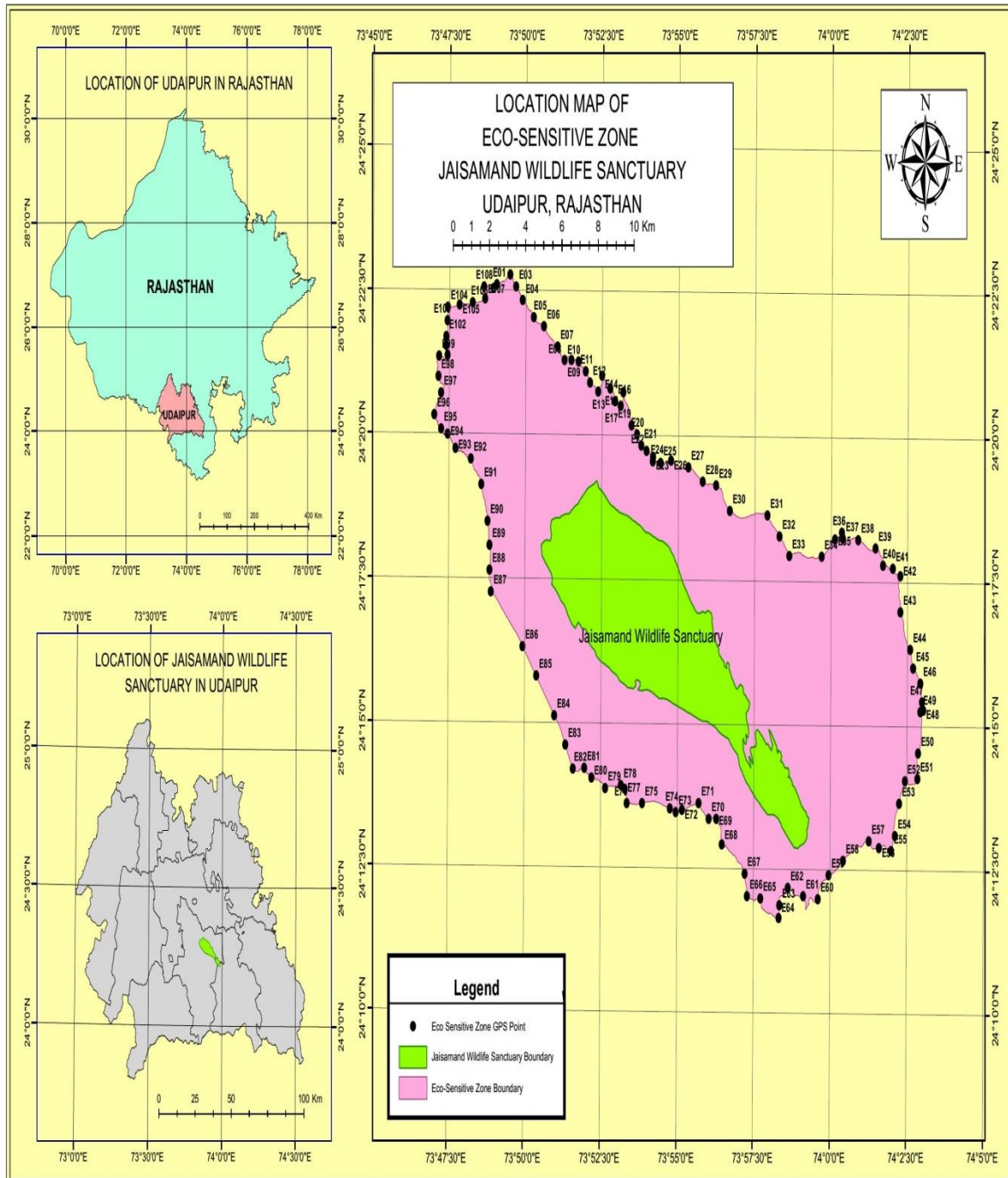

ANNEXURE- IIB

GOOGLE MAP OF ECO-SENSITIVE ZONE OF JAISAMAND WILDLIFE SANCTUARY ALONG WITH LATITUDE AND LONGITUDE OF PROMINENT LOCATIONS

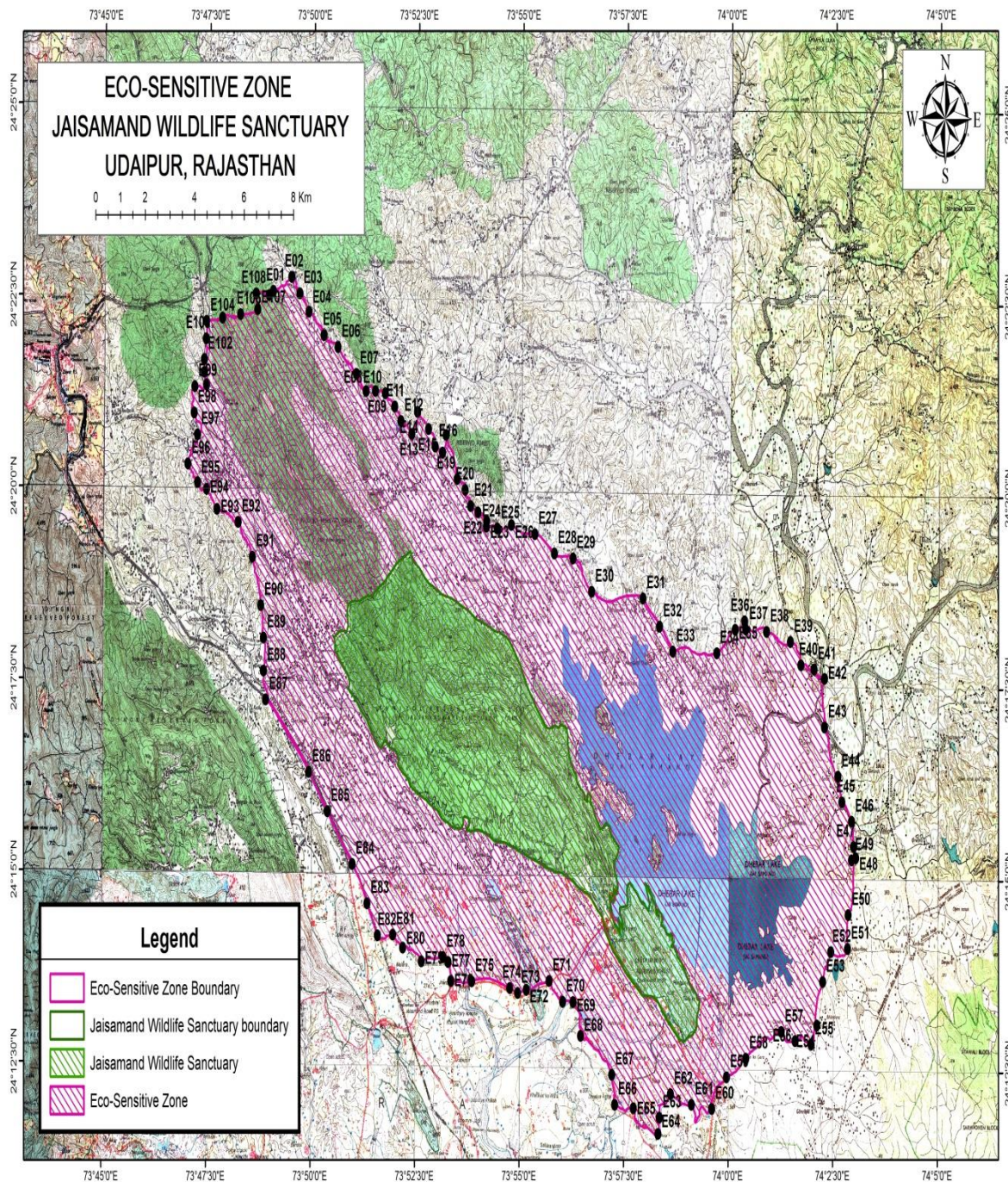

ANNEXURE- IIC

**SETTELITE IMAGE OF ECO-SENSITIVE ZONE OF JAISAMAND WILDLIFE SANCTUARY
ALONG WITH LATITUDE AND LONGITUDE OF PROMINENT LOCATIONS ON SURVEY OF
INDIA (SOI) TOPOSHEET**

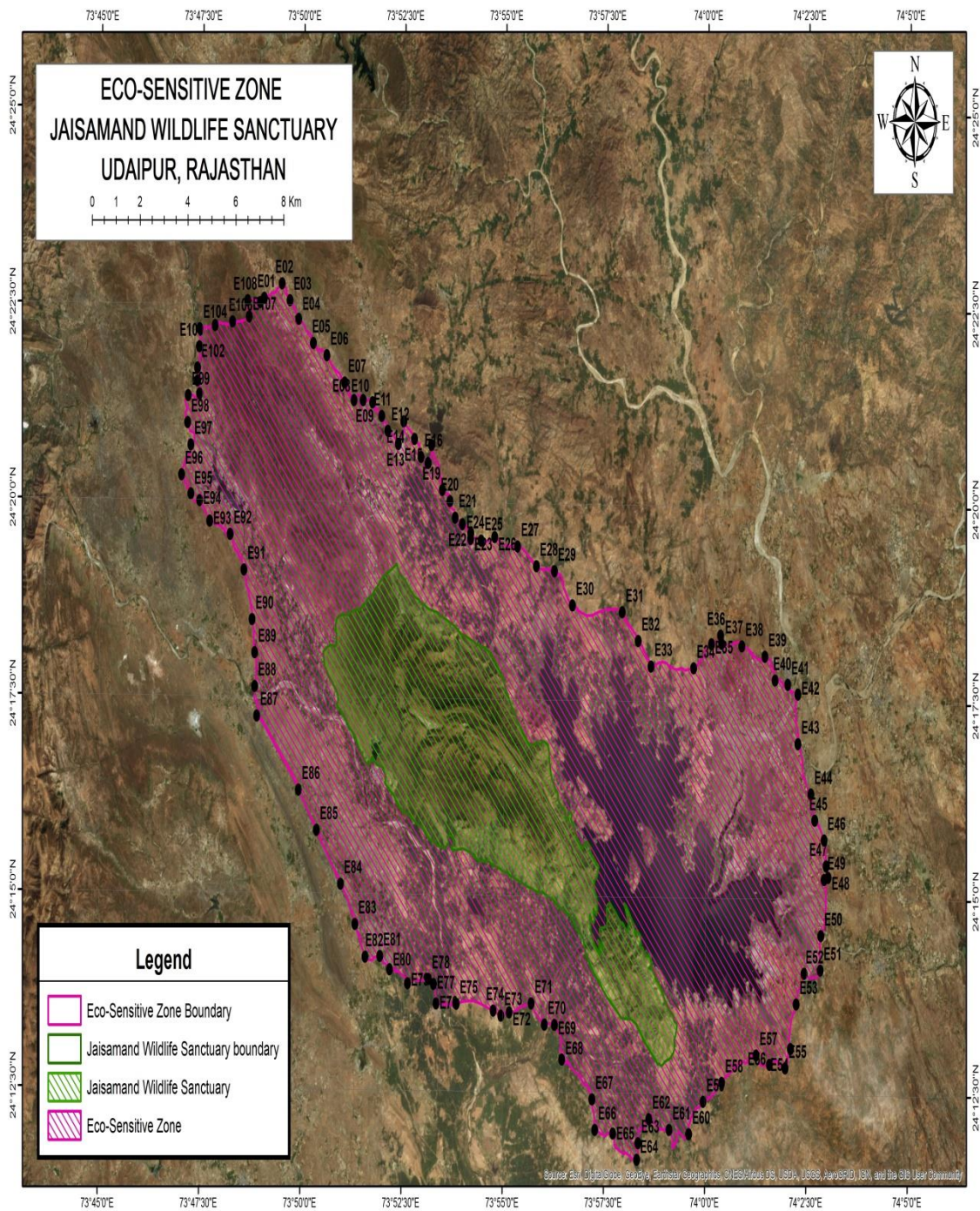

ANNEXURE- IID

MAP OF ECO-SENSITIVE ZONE OF JAISAMAND WILDLIFE SANCTUARY ALONG WITH LATITUDE AND LONGITUDE OF PROMINENT LOCATIONS

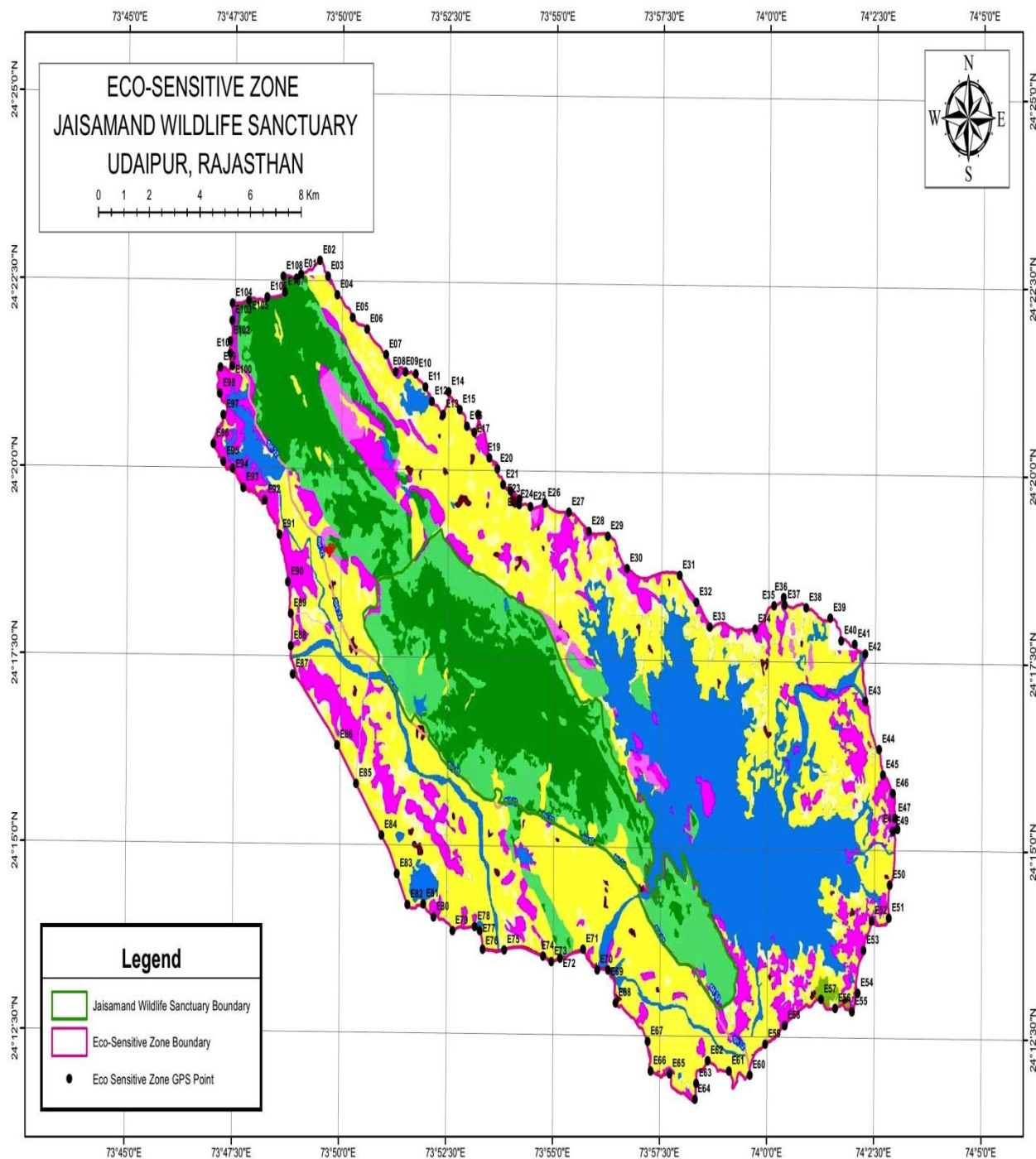

ANNEXURE-III

TABLE A: GEO-COORDINATES OF PROMINENT LOCATIONS OF JAISAMAND WILDLIFE SANCTUARY, RAJASTHAN

| S. No. | Point code | latitude | longitude |
|--------|------------|-----------------|-----------------|
| 1 | J-001 | N24° 18' 04.70" | E73° 50' 31.5" |
| 2 | J-002 | N24° 18' 02.30" | E73° 50' 32.10" |
| 3 | J-003 | N24° 17' 59.34" | E73° 50' 32.69" |
| 4 | J-004 | N24° 17' 56.78" | E73° 50' 32.98" |
| 5 | J-005 | N24° 17' 54.18" | E73° 50' 33.33" |
| 6 | J-006 | N24° 17' 53.76" | E73° 50' 33.46" |
| 7 | J-007 | N24° 17' 52.95" | E73° 50' 34.32" |
| 8 | J-008 | N24° 17' 52.28" | E73° 50' 35.11" |
| 9 | J-009 | N24° 17' 51.25" | E73° 50' 35.96" |
| 10 | J-010 | N24° 17' 50.12" | E73° 50' 36.81" |
| 11 | J-011 | N24° 17' 49.18" | E73° 50' 37.56" |
| 12 | J-012 | N24° 17' 48.30" | E73° 50' 38.27" |
| 13 | J-013 | N24° 17' 47.49" | E73° 50' 38.94" |
| 14 | J-014 | N24° 17' 45.70" | E73° 50' 40.85" |
| 15 | J-015 | N24° 17' 44.54" | E73° 50' 42.21" |
| 16 | J-016 | N24° 17' 43.73" | E73° 50' 42.94" |
| 17 | J-017 | N24° 17' 42.92" | E73° 50' 44.05" |
| 18 | J-018 | N24° 17' 41.64" | E73° 50' 45.63" |
| 19 | J-019 | N24° 17' 39.99" | E73° 50' 46.69" |
| 20 | J-020 | N24° 17' 39.22" | E73° 50' 47.56" |
| 21 | J-021 | N24° 17' 38.53" | E73° 50' 48.24" |
| 22 | J-022 | N24° 17' 37.50" | E73° 50' 49.77" |
| 23 | J-023 | N24° 17' 35.43" | E73° 50' 51.34" |
| 24 | J-024 | N24° 17' 32.84" | E73° 50' 52.71" |
| 25 | J-025 | N24° 17' 32.21" | E73° 50' 53.20" |
| 26 | J-026 | N24° 17' 28.91" | E73° 50' 53.67" |
| 27 | J-027 | N24° 17' 28.60" | E73° 50' 53.7" |
| 28 | J-028 | N24° 17' 27.52" | E73° 50' 53.39" |
| 29 | J-029 | N24° 17' 25.19" | E73° 50' 52.55" |
| 30 | J-030 | N24° 17' 24.27" | E73° 50' 52.29" |
| 31 | J-031 | N24° 17' 22.65" | E73° 50' 54.41" |
| 32 | J-032 | N24° 17' 22.13" | E73° 50' 55.14" |
| 33 | J-033 | N24° 17' 20.98" | E73° 50' 56.70" |
| 34 | J-034 | N24° 17' 19.31" | E73° 50' 58.99" |
| 35 | J-035 | N24° 17' 17.54" | E73° 51' 01.33" |
| 36 | J-036 | N24° 17' 16.17" | E73° 51' 2.91" |
| 37 | J-037 | N24° 17' 15.46" | E73° 51' 3.61" |

| | | | |
|----|-------|-----------------|-----------------|
| 38 | J-038 | N24° 17' 14.23" | E73° 51' 4.74" |
| 39 | J-039 | N24° 17' 13.00" | E73° 51' 5.71" |
| 40 | J-040 | N24° 17' 11.73" | E73° 51' 6.72" |
| 41 | J-041 | N24° 17' 10.04" | E73° 51' 8.34" |
| 42 | J-042 | N24° 17' 08.59" | E73° 51' 9.68" |
| 43 | J-043 | N24° 17' 06.69" | E73° 51' 11.73" |
| 44 | J-044 | N24° 17' 05.83" | E73° 51' 12.75" |
| 45 | J-045 | N24° 17' 04.79" | E73° 51' 14.25" |
| 46 | J-046 | N24° 17' 03.84" | E73° 51' 15.71" |
| 47 | J-047 | N24° 17' 01.80" | E73° 51' 17.99" |
| 48 | J-048 | N24° 16' 59.65" | E73° 51' 19.81" |
| 49 | J-049 | N24° 16' 55.40" | E73° 51' 22.43" |
| 50 | J-050 | N24° 16' 53.32" | E73° 51' 23.75" |
| 51 | J-051 | N24° 16' 50.95" | E73° 51' 25.51" |
| 52 | J-052 | N24° 16' 48.63" | E73° 51' 27.63" |
| 53 | J-053 | N24° 16' 45.80" | E73° 51' 30.36" |
| 54 | J-054 | N24° 16' 42.85" | E73° 51' 32.99" |
| 55 | J-055 | N24° 16' 41.75" | E73° 51' 34.08" |
| 56 | J-056 | N24° 16' 40.90" | E73° 51' 35.19" |
| 57 | J-057 | N24° 16' 38.76" | E73° 51' 39.10" |
| 58 | J-058 | N24° 16' 43.82" | E73° 51' 43.61" |
| 59 | J-059 | N24° 16' 44.95" | E73° 51' 44.58" |
| 60 | J-060 | N24° 16' 40.87" | E73° 51' 50.08" |
| 61 | J-061 | N24° 16' 40.51" | E73° 51' 50.40" |
| 62 | J-062 | N24° 16' 38.92" | E73° 51' 52.15" |
| 63 | J-063 | N24° 16' 37.59" | E73° 51' 59.72" |
| 64 | J-064 | N24° 16' 35.65" | E73° 52' 01.13" |
| 65 | J-065 | N24° 16' 29.91" | E73° 52' 5.55" |
| 66 | J-066 | N24° 16' 25.25" | E73° 52' 3.56" |
| 67 | J-067 | N24° 16' 23.00" | E73° 52' 6.67" |
| 68 | J-068 | N24° 16' 21.01" | E73° 52' 9.16" |
| 69 | J-069 | N24° 16' 18.57" | E73° 52' 12.60" |
| 70 | J-070 | N24° 16' 16.56" | E73° 52' 16.40" |
| 71 | J-071 | N24° 16' 15.66" | E73° 52' 17.59" |
| 72 | J-072 | N24° 16' 14.07" | E73° 52' 18.84" |
| 73 | J-073 | N24° 16' 11.93" | E73° 52' 20.05" |
| 74 | J-074 | N24° 16' 10.46" | E73° 52' 21.00" |
| 75 | J-075 | N24° 16' 8.87" | E73° 52' 22.72" |
| 76 | J-076 | N24° 16' 7.49" | E73° 52' 24.96" |
| 77 | J-077 | N24° 16' 6.45" | E73° 52' 26.71" |

| | | | |
|-----|-------|-----------------|-----------------|
| 78 | J-078 | N24° 16' 5.15" | E73° 52' 28.98" |
| 79 | J-079 | N24° 16' 4.04" | E73° 52' 31.07" |
| 80 | J-080 | N24° 16' 3.43" | E73° 52' 32.52" |
| 81 | J-081 | N24° 16' 2.67" | E73° 52' 34.42" |
| 82 | J-082 | N24° 16' 1.32" | E73° 52' 37.74" |
| 83 | J-083 | N24° 16' 0.69" | E73° 52' 39.31" |
| 84 | J-084 | N24° 16' 0.07" | E73° 52' 40.73" |
| 85 | J-085 | N24° 15' 59.62" | E73° 52' 41.90" |
| 86 | J-086 | N24° 15' 58.78" | E73° 52' 44.29" |
| 87 | J-087 | N24° 15' 58.14" | E73° 52' 45.38" |
| 88 | J-088 | N24° 15' 57.29" | E73° 52' 46.65" |
| 89 | J-089 | N24° 15' 56.01" | E73° 52' 48.63" |
| 90 | J-090 | N24° 15' 55.17" | E73° 52' 50.20" |
| 91 | J-091 | N24° 15' 54.30" | E73° 52' 52.06" |
| 92 | J-092 | N24° 15' 53.42" | E73° 52' 53.90" |
| 93 | J-093 | N24° 15' 52.55" | E73° 52' 55.90" |
| 94 | J-094 | N24° 15' 51.80" | E73° 52' 57.58" |
| 95 | J-095 | N24° 15' 50.72" | E73° 52' 59.97" |
| 96 | J-096 | N24° 15' 49.71" | E73° 53' 1.31" |
| 97 | J-097 | N24° 15' 48.16" | E73° 53' 2.88" |
| 98 | J-098 | N24° 15' 46.44" | E73° 53' 4.58" |
| 99 | J-099 | N24° 15' 45.48" | E73° 53' 5.73" |
| 100 | J-100 | N24° 15' 44.71" | E73° 53' 6.83" |
| 101 | J-101 | N24° 15' 44.13" | E73° 53' 7.77" |
| 102 | J-102 | N24° 15' 43.31" | E73° 53' 9.46" |
| 103 | J-103 | N24° 15' 42.39" | E73° 53' 11.91" |
| 104 | J-104 | N24° 15' 41.74" | E73° 53' 14.02" |
| 105 | J-105 | N24° 15' 40.83" | E73° 53' 16.55" |
| 106 | J-106 | N24° 15' 39.56" | E73° 53' 18.74" |
| 107 | J-107 | N24° 15' 38.98" | E73° 53' 19.59" |
| 108 | J-108 | N24° 15' 38.26" | E73° 53' 21.08" |
| 109 | J-109 | N24° 15' 37.83" | E73° 53' 22.54" |
| 110 | J-110 | N24° 15' 37.49" | E73° 53' 24.61" |
| 111 | J-111 | N24° 15' 37.40" | E73° 53' 26.51" |
| 112 | J-112 | N24° 15' 37.11" | E73° 53' 28.77" |
| 113 | J-113 | N24° 15' 36.71" | E73° 53' 30.95" |
| 114 | J-114 | N24° 15' 36.71" | E73° 53' 33.38" |
| 115 | J-115 | N24° 15' 37.41" | E73° 53' 35.18" |
| 116 | J-116 | N24° 15' 38.49" | E73° 53' 36.27" |
| 117 | J-117 | N24° 15' 39.92" | E73° 53' 38.12" |

| | | | |
|-----|-------|-----------------|-----------------|
| 118 | J-118 | N24° 15' 40.97" | E73° 53' 38.41" |
| 119 | J-119 | N24° 15' 44.60" | E73° 53' 36.92" |
| 120 | J-120 | N24° 15' 45.80" | E73° 53' 39.66" |
| 121 | J-121 | N24° 15' 45.76" | E73° 53' 41.92" |
| 122 | J-122 | N24° 15' 44.33" | E73° 53' 45.91" |
| 123 | J-123 | N24° 15' 42.59" | E73° 53' 46.43" |
| 124 | J-124 | N24° 15' 39.82" | E73° 53' 46.51" |
| 125 | J-125 | N24° 15' 39.25" | E73° 53' 46.27" |
| 126 | J-126 | N24° 15' 35.39" | E73° 53' 42.21" |
| 127 | J-127 | N24° 15' 34.36" | E73° 53' 50.50" |
| 128 | J-128 | N24° 15' 35.19" | E73° 53' 53.44" |
| 129 | J-129 | N24° 15' 35.60" | E73° 53' 55.91" |
| 130 | J-130 | N24° 15' 35.98" | E73° 53' 59.16" |
| 131 | J-131 | N24° 15' 35.01" | E73° 54' 3.53" |
| 132 | J-132 | N24° 15' 33.80" | E73° 54' 7.93" |
| 133 | J-133 | N24° 15' 33.09" | E73° 54' 10.62" |
| 134 | J-134 | N24° 15' 31.68" | E73° 54' 13.69" |
| 135 | J-135 | N24° 15' 30.18" | E73° 54' 16.83" |
| 136 | J-136 | N24° 15' 28.64" | E73° 54' 19.83" |
| 137 | J-137 | N24° 15' 26.83" | E73° 54' 23.37" |
| 138 | J-138 | N24° 15' 26.38" | E73° 54' 24.90" |
| 139 | J-139 | N24° 15' 26.66" | E73° 54' 28.22" |
| 140 | J-140 | N24° 15' 26.89" | E73° 54' 31.24" |
| 141 | J-141 | N24° 15' 26.54" | E73° 54' 34.05" |
| 142 | J-142 | N24° 15' 25.88" | E73° 54' 38.45" |
| 143 | J-143 | N24° 15' 24.71" | E73° 54' 42.42" |
| 144 | J-144 | N24° 15' 23.48" | E73° 54' 45.96" |
| 145 | J-145 | N24° 15' 22.29" | E73° 54' 49.76" |
| 146 | J-146 | N24° 15' 21.09" | E73° 54' 54.02" |
| 147 | J-147 | N24° 15' 19.59" | E73° 54' 58.19" |
| 148 | J-148 | N24° 15' 18.36" | E73° 55' 1.90" |
| 149 | J-149 | N24° 15' 17.27" | E73° 55' 5.41" |
| 150 | J-150 | N24° 15' 16.15" | E73° 55' 9.14" |
| 151 | J-151 | N24° 15' 14.97" | E73° 55' 13.03" |
| 152 | J-152 | N24° 15' 13.45" | E73° 55' 17.75" |
| 153 | J-153 | N24° 15' 12.25" | E73° 55' 21.58" |
| 154 | J-154 | N24° 15' 10.97" | E73° 55' 25.77" |
| 155 | J-155 | N24° 15' 9.73" | E73° 55' 29.18" |
| 156 | J-156 | N24° 15' 8.65" | E73° 55' 32.22" |
| 157 | J-157 | N24° 15' 7.42" | E73° 55' 35.97" |

| | | | |
|-----|-------|-----------------|-----------------|
| 158 | J-158 | N24° 15' 6.49" | E73° 55' 39.38" |
| 159 | J-159 | N24° 15' 5.66" | E73° 55' 42.85" |
| 160 | J-160 | N24° 15' 4.96" | E73° 55' 45.65" |
| 161 | J-161 | N24° 15' 4.39" | E73° 55' 47.45" |
| 162 | J-162 | N24° 15' 3.58" | E73° 55' 49.75" |
| 163 | J-163 | N24° 15' 3.40" | E73° 55' 52.84" |
| 164 | J-164 | N24° 15' 3.43" | E73° 55' 55.99" |
| 165 | J-165 | N24° 15' 3.27" | E73° 55' 58.26" |
| 166 | J-166 | N24° 15' 2.91" | E73° 55' 59.94" |
| 167 | J-167 | N24° 15' 1.99" | E73° 56' 1.84" |
| 168 | J-168 | N24° 15' 0.91" | E73° 56' 4.10" |
| 169 | J-169 | N24° 14' 59.48" | E73° 56' 8.27" |
| 170 | J-170 | N24° 14' 58.91" | E73° 56' 10.55" |
| 171 | J-171 | N24° 14' 58.38" | E73° 56' 12.43" |
| 172 | J-172 | N24° 14' 57.79" | E73° 56' 13.76" |
| 173 | J-173 | N24° 14' 56.67" | E73° 56' 15.52" |
| 174 | J-174 | N24° 14' 55.39" | E73° 56' 17.60" |
| 175 | J-175 | N24° 14' 53.95" | E73° 56' 20.17" |
| 176 | J-176 | N24° 14' 51.42" | E73° 56' 23.97" |
| 177 | J-177 | N24° 14' 49.78" | E73° 56' 27.87" |
| 178 | J-178 | N24° 14' 48.11" | E73° 56' 32.51" |
| 179 | J-179 | N24° 14' 47.15" | E73° 56' 36.05" |
| 180 | J-180 | N24° 14' 46.37" | E73° 56' 38.52" |
| 181 | J-181 | N24° 14' 45.70" | E73° 56' 39.63" |
| 182 | J-182 | N24° 14' 43.87" | E73° 56' 41.51" |
| 183 | J-183 | N24° 14' 41.39" | E73° 56' 43.86" |
| 184 | J-184 | N24° 14' 38.68" | E73° 56' 46.54" |
| 185 | J-185 | N24° 14' 36.20" | E73° 56' 49.00" |
| 186 | J-186 | N24° 14' 34.65" | E73° 56' 50.73" |
| 187 | J-187 | N24° 14' 33.07" | E73° 56' 52.74" |
| 188 | J-188 | N24° 14' 31.29" | E73° 56' 55.02" |
| 189 | J-189 | N24° 14' 29.52" | E73° 56' 57.51" |
| 190 | J-190 | N24° 14' 28.78" | E73° 56' 58.39" |
| 191 | J-191 | N24° 14' 27.69" | E73° 56' 59.07" |
| 192 | J-192 | N24° 14' 23.67" | E73° 57' 0.24" |
| 193 | J-193 | N24° 14' 20.92" | E73° 57' 1.03" |
| 194 | J-194 | N24° 14' 19.66" | E73° 57' 1.44" |
| 195 | J-195 | N24° 14' 16.95" | E73° 57' 2.68" |
| 196 | J-196 | N24° 14' 14.60" | E73° 57' 4.59" |
| 197 | J-197 | N24° 14' 11.92" | E73° 57' 6.69" |

| | | | |
|-----|-------|-----------------|-----------------|
| 198 | J-198 | N24° 14' 8.74" | E73° 57' 9.01" |
| 199 | J-199 | N24° 14' 5.69" | E73° 57' 11.17" |
| 200 | J-200 | N24° 14' 2.05" | E73° 57' 13.91" |
| 201 | J-201 | N24° 14' 0.13" | E73° 57' 16.30" |
| 202 | J-202 | N24° 13' 57.74" | E73° 57' 19.12" |
| 203 | J-203 | N24° 13' 55.66" | E73° 57' 21.58" |
| 204 | J-204 | N24° 13' 53.39" | E73° 57' 23.88" |
| 205 | J-205 | N24° 13' 51.44" | E73° 57' 25.93" |
| 206 | J-206 | N24° 13' 49.11" | E73° 57' 28.24" |
| 207 | J-207 | N24° 13' 47.29" | E73° 57' 29.99" |
| 208 | J-208 | N24° 13' 45.57" | E73° 57' 31.87" |
| 209 | J-209 | N24° 13' 43.78" | E73° 57' 34.01" |
| 210 | J-210 | N24° 13' 42.11" | E73° 57' 36.45" |
| 211 | J-211 | N24° 13' 40.38" | E73° 57' 38.93" |
| 212 | J-212 | N24° 13' 38.12" | E73° 57' 42.14" |
| 213 | J-213 | N24° 13' 36.07" | E73° 57' 45.03" |
| 214 | J-214 | N24° 13' 33.69" | E73° 57' 48.36" |
| 215 | J-215 | N24° 13' 31.75" | E73° 57' 50.98" |
| 216 | J-216 | N24° 13' 29.84" | E73° 57' 53.32" |
| 217 | J-217 | N24° 13' 28.21" | E73° 57' 55.43" |
| 218 | J-218 | N24° 13' 27.63" | E73° 57' 56.60" |
| 219 | J-219 | N24° 13' 27.36" | E73° 57' 58.66" |
| 220 | J-220 | N24° 13' 27.40" | E73° 58' 1.41" |
| 221 | J-221 | N24° 13' 27.39" | E73° 58' 5.69" |
| 222 | J-222 | N24° 13' 27.26" | E73° 58' 8.96" |
| 223 | J-223 | N24° 13' 26.79" | E73° 58' 10.73" |
| 224 | J-224 | N24° 13' 25.46" | E73° 58' 13.73" |
| 225 | J-225 | N24° 13' 23.80" | E73° 58' 17.26" |
| 226 | J-226 | N24° 13' 22.49" | E73° 58' 18.73" |
| 227 | J-227 | N24° 13' 20.71" | E73° 58' 20.47" |
| 228 | J-228 | N24° 13' 17.64" | E73° 58' 23.37" |
| 229 | J-229 | N24° 13' 15.69" | E73° 58' 24.90" |
| 230 | J-230 | N24° 13' 14.09" | E73° 58' 26.34" |
| 231 | J-231 | N24° 13' 11.34" | E73° 58' 28.85" |
| 232 | J-232 | N24° 13' 7.91" | E73° 58' 32.42" |
| 233 | J-233 | N24° 13' 4.55" | E73° 58' 36.40" |
| 234 | J-234 | N24° 13' 1.52" | E73° 58' 39.87" |
| 235 | J-235 | N24° 12' 58.98" | E73° 58' 43.05" |
| 236 | J-236 | N24° 12' 56.64" | E73° 58' 45.96" |
| 237 | J-237 | N24° 12' 55.37" | E73° 58' 47.51" |

| | | | |
|-----|-------|-----------------|-----------------|
| 238 | J-238 | N24° 12' 52.84" | E73° 58' 49.84" |
| 239 | J-239 | N24° 12' 53.41" | E73° 58' 52.22" |
| 240 | J-240 | N24° 12' 52.03" | E73° 58' 54.29" |
| 241 | J-241 | N24° 12' 52.07" | E73° 58' 56.23" |
| 242 | J-242 | N24° 12' 52.70" | E73° 58' 57.71" |
| 243 | J-243 | N24° 12' 54.51" | E73° 58' 59.90" |
| 244 | J-244 | N24° 12' 55.44" | E73° 59' 2.03" |
| 245 | J-245 | N24° 12' 55.69" | E73° 59' 3.22" |
| 246 | J-246 | N24° 12' 56.19" | E73° 59' 3.63" |
| 247 | J-247 | N24° 12' 57.74" | E73° 59' 8.38" |
| 248 | J-248 | N24° 12' 56.60" | E73° 59' 6.11" |
| 249 | J-249 | N24° 12' 59.42" | E73° 59' 10.75" |
| 250 | J-250 | N24° 13' 0.66" | E73° 59' 12.18" |
| 251 | J-251 | N24° 13' 1.14" | E73° 59' 13.12" |
| 252 | J-252 | N24° 13' 02.05" | E73° 59' 13.36" |
| 253 | J-253 | N24° 13' 04.16" | E73° 59' 14.36" |
| 254 | J-254 | N24° 13' 6.00" | E73° 59' 14.69" |
| 255 | J-255 | N24° 13' 8.09" | E73° 59' 14.50" |
| 256 | J-256 | N24° 13' 10.43" | E73° 59' 14.25" |
| 257 | J-257 | N24° 13' 11.99" | E73° 59' 14.38" |
| 258 | J-258 | N24° 13' 14.37" | E73° 59' 15.83" |
| 259 | J-259 | N24° 13' 15.75" | E73° 59' 16.49" |
| 260 | J-260 | N24° 13' 16.45" | E73° 59' 16.54" |
| 261 | J-261 | N24° 13' 17.00" | E73° 59' 16.85" |
| 262 | J-262 | N24° 13' 19.25" | E73° 59' 17.58" |
| 263 | J-263 | N24° 13' 20.29" | E73° 59' 17.87" |
| 264 | J-264 | N24° 13' 21.27" | E73° 59' 18.08" |
| 265 | J-265 | N24° 13' 22.79" | E73° 59' 18.56" |
| 266 | J-266 | N24° 13' 23.87" | E73° 59' 18.16" |
| 267 | J-267 | N24° 13' 24.53" | E73° 59' 17.67" |
| 268 | J-268 | N24° 13' 24.96" | E73° 59' 16.81" |
| 269 | J-269 | N24° 13' 25.08" | E73° 59' 16.12" |
| 270 | J-270 | N24° 13' 25.31" | E73° 59' 15.56" |
| 271 | J-271 | N24° 13' 25.93" | E73° 59' 15.11" |
| 272 | J-272 | N24° 13' 26.35" | E73° 59' 14.27" |
| 273 | J-273 | N24° 13' 27.20" | E73° 59' 13.90" |
| 274 | J-274 | N24° 13' 27.94" | E73° 59' 13.61" |
| 275 | J-275 | N24° 13' 28.63" | E73° 59' 13.58" |
| 276 | J-276 | N24° 13' 29.00" | E73° 59' 13.50" |
| 277 | J-277 | N24° 13' 29.40" | E73° 59' 13.04" |

| | | | |
|-----|-------|-----------------|-----------------|
| 278 | J-278 | N24° 13' 29.85" | E73° 59' 12.84" |
| 279 | J-279 | N24° 13' 30.81" | E73° 59' 12.31" |
| 280 | J-280 | N24° 13' 31.19" | E73° 59' 11.69" |
| 281 | J-281 | N24° 13' 31.49" | E73° 59' 10.78" |
| 282 | J-282 | N24° 13' 31.53" | E73° 59' 10.39" |
| 283 | J-283 | N24° 13' 31.91" | E73° 59' 9.54" |
| 284 | J-284 | N24° 13' 32.99" | E73° 59' 8.80" |
| 285 | J-285 | N24° 13' 33.75" | E73° 59' 7.52" |
| 286 | J-286 | N24° 13' 34.50" | E73° 59' 7.07" |
| 287 | J-287 | N24° 13' 34.68" | E73° 59' 6.56" |
| 288 | J-288 | N24° 13' 35.31" | E73° 59' 5.66" |
| 289 | J-289 | N24° 13' 35.60" | E73° 59' 5.49" |
| 290 | J-290 | N24° 13' 35.97" | E73° 59' 4.52" |
| 291 | J-291 | N24° 13' 37.96" | E73° 59' 03.23" |
| 292 | J-292 | N24° 13' 46.77" | E73° 58' 57.16" |
| 293 | J-293 | N24° 13' 53.54" | E73° 58' 52.33" |
| 294 | J-294 | N24° 13' 56.30" | E73° 58' 49.20" |
| 295 | J-295 | N24° 13' 58.50" | E73° 58' 45.89" |
| 296 | J-296 | N24° 14' 00.69" | E73° 58' 45.63" |
| 297 | J-297 | N24° 14' 3.68" | E73° 58' 43.19" |
| 298 | J-298 | N24° 14' 5.89" | E73° 58' 41.21" |
| 299 | J-299 | N24° 14' 06.22" | E73° 58' 38.08" |
| 300 | J-300 | N24° 14' 6.33" | E73° 58' 37.17" |
| 301 | J-301 | N24° 14' 6.87" | E73° 58' 37.05" |
| 302 | J-302 | N24° 14' 8.99" | E73° 58' 39.91" |
| 303 | J-303 | N24° 14' 14.02" | E73° 58' 38.55" |
| 304 | J-304 | N24° 14' 16.95" | E73° 58' 36.38" |
| 305 | J-305 | N24° 14' 15.32" | E73° 58' 36.20" |
| 306 | J-306 | N24° 14' 15.81" | E73° 58' 33.31" |
| 307 | J-307 | N24° 14' 16.08" | E73° 58' 30.71" |
| 308 | J-308 | N24° 14' 17.56" | E73° 58' 29.56" |
| 309 | J-309 | N24° 14' 20.39" | E73° 58' 27.59" |
| 310 | J-310 | N24° 14' 22.40" | E73° 58' 24.68" |
| 311 | J-311 | N24° 14' 22.67" | E73° 58' 22.96" |
| 312 | J-312 | N24° 14' 23.59" | E73° 58' 21.94" |
| 313 | J-313 | N24° 14' 31.15" | E73° 58' 23.23" |
| 314 | J-314 | N24° 14' 34.95" | E73° 58' 17.16" |
| 315 | J-315 | N24° 14' 31.23" | E73° 58' 16.44" |
| 316 | J-316 | N24° 14' 38.00" | E73° 58' 14.48" |
| 317 | J-317 | N24° 14' 53.28" | E73° 58' 02.83" |

| | | | |
|-----|-------|-----------------|-----------------|
| 318 | J-318 | N24° 14' 55.83" | E73° 57' 59.09" |
| 319 | J-319 | N24° 14' 41.05" | E73° 58' 05.73" |
| 320 | J-320 | N24° 14' 40.55" | E73° 58' 07.00" |
| 321 | J-321 | N24° 14' 38.32" | E73° 58' 05.46" |
| 322 | J-322 | N24° 14' 34.10" | E73° 58' 04.69" |
| 323 | J-323 | N24° 14' 37.23" | E73° 58' 00.29" |
| 324 | J-324 | N24° 14' 39.33" | E73° 57' 58.98" |
| 325 | J-325 | N24° 14' 41.14" | E73° 57' 56.33" |
| 326 | J-326 | N24° 14' 39.79" | E73° 57' 54.93" |
| 327 | J-327 | N24° 14' 47.99" | E73° 57' 47.14" |
| 328 | J-328 | N24° 14' 55.11" | E73° 57' 36.00" |
| 329 | J-329 | N24° 14' 46.01" | E73° 57' 34.03" |
| 330 | J-330 | N24° 14' 37.72" | E73° 57' 34.09" |
| 331 | J-331 | N24° 14' 36.62" | E73° 57' 23.93" |
| 332 | J-332 | N24° 14' 30.66" | E73° 57' 24.71" |
| 333 | J-333 | N24° 14' 24.35" | E73° 57' 27.37" |
| 334 | J-334 | N24° 14' 19.71" | E73° 57' 28.41" |
| 335 | J-335 | N24° 14' 26.17" | E73° 57' 21.15" |
| 336 | J-336 | N24° 14' 15.35" | E73° 57' 24.40" |
| 337 | J-337 | N24° 14' 19.75" | E73° 57' 20.13" |
| 338 | J-338 | N24° 14' 23.74" | E73° 57' 15.16" |
| 339 | J-339 | N24° 14' 31.82" | E73° 57' 05.70" |
| 340 | J-340 | N24° 14' 34.49" | E73° 57' 01.87" |
| 341 | J-341 | N24° 14' 36.33" | E73° 57' 00.79" |
| 342 | J-342 | N24° 14' 35.60" | E73° 57' 08.85" |
| 343 | J-343 | N24° 14' 35.81" | E73° 57' 09.57" |
| 344 | J-344 | N24° 14' 38.71" | E73° 57' 09.48" |
| 345 | J-345 | N24° 14' 41.81" | E73° 57' 08.50" |
| 346 | J-346 | N24° 14' 44.37" | E73° 57' 08.10" |
| 347 | J-347 | N24° 14' 45.67" | E73° 57' 08.29" |
| 348 | J-348 | N24° 14' 45.91" | E73° 57' 09.05" |
| 349 | J-349 | N24° 14' 44.14" | E73° 57' 10.73" |
| 350 | J-350 | N24° 14' 41.93" | E73° 57' 11.40" |
| 351 | J-351 | N24° 14' 40.19" | E73° 57' 13.91" |
| 352 | J-352 | N24° 14' 42.93" | E73° 57' 15.42" |
| 353 | J-353 | N24° 14' 45.30" | E73° 57' 14.69" |
| 354 | J-354 | N24° 14' 47.31" | E73° 57' 14.02" |
| 355 | J-355 | N24° 14' 50.00" | E73° 57' 13.92" |
| 356 | J-356 | N24° 14' 51.01" | E73° 57' 13.84" |
| 357 | J-357 | N24° 14' 48.67" | E73° 57' 16.16" |

| | | | |
|-----|-------|-----------------|-----------------|
| 358 | J-358 | N24° 14' 46.74" | E73° 57' 17.90" |
| 359 | J-359 | N24° 14' 46.92" | E73° 57' 18.40" |
| 360 | J-360 | N24° 14' 50.72" | E73° 57' 19.54" |
| 361 | J-361 | N24° 14' 53.59" | E73° 57' 19.39" |
| 362 | J-362 | N24° 14' 54.45" | E73° 57' 19.62" |
| 363 | J-363 | N24° 14' 57.64" | E73° 57' 18.80" |
| 364 | J-364 | N24° 15' 0.27" | E73° 57' 17.89" |
| 365 | J-365 | N24° 15' 2.91" | E73° 57' 16.53" |
| 366 | J-366 | N24° 15' 5.60" | E73° 57' 15.37" |
| 367 | J-367 | N24° 15' 9.78" | E73° 57' 14.53" |
| 368 | J-368 | N24° 15' 10.97" | E73° 57' 14.81" |
| 369 | J-369 | N24° 15' 12.39" | E73° 57' 14.34" |
| 370 | J-370 | N24° 15' 13.65" | E73° 57' 16.12" |
| 371 | J-371 | N24° 15' 15.74" | E73° 57' 18.66" |
| 372 | J-372 | N24° 15' 19.57" | E73° 57' 20.47" |
| 373 | J-373 | N24° 15' 20.77" | E73° 57' 20.53" |
| 374 | J-374 | N24° 15' 22.36" | E73° 57' 21.18" |
| 375 | J-375 | N24° 15' 23.50" | E73° 57' 21.10" |
| 376 | J-376 | N24° 15' 25.93" | E73° 57' 18.44" |
| 377 | J-377 | N24° 15' 26.49" | E73° 57' 17.34" |
| 378 | J-378 | N24° 15' 27.97" | E73° 57' 16.44" |
| 379 | J-379 | N24° 15' 28.60" | E73° 57' 15.07" |
| 380 | J-380 | N24° 15' 30.97" | E73° 57' 13.38" |
| 381 | J-381 | N24° 15' 31.89" | E73° 57' 11.63" |
| 382 | J-382 | N24° 15' 32.03" | E73° 57' 10.71" |
| 383 | J-383 | N24° 15' 36.72" | E73° 57' 08.29" |
| 384 | J-384 | N24° 15' 37.87" | E73° 57' 08.50" |
| 385 | J-385 | N24° 15' 39.96" | E73° 57' 07.31" |
| 386 | J-386 | N24° 15' 42.35" | E73° 57' 03.62" |
| 387 | J-387 | N24° 15' 42.18" | E73° 57' 02.46" |
| 388 | J-388 | N24° 15' 39.36" | E73° 56' 59.43" |
| 389 | J-389 | N24° 15' 37.61" | E73° 56' 56.86" |
| 390 | J-390 | N24° 15' 38.00" | E73° 56' 54.73" |
| 391 | J-391 | N24° 15' 42.16" | E73° 56' 51.68" |
| 392 | J-392 | N24° 15' 46.71" | E73° 56' 48.05" |
| 393 | J-393 | N24° 15' 50.11" | E73° 56' 45.80" |
| 394 | J-394 | N24° 15' 54.02" | E73° 56' 43.89" |
| 395 | J-395 | N24° 15' 57.96" | E73° 56' 41.03" |
| 396 | J-396 | N24° 15' 59.69" | E73° 56' 40.15" |
| 397 | J-397 | N24° 16' 2.79" | E73° 56' 41.39" |

| | | | |
|-----|-------|-----------------|-----------------|
| 398 | J-398 | N24° 16' 4.52" | E73° 56' 39.48" |
| 399 | J-399 | N24° 16' 4.97" | E73° 56' 36.39" |
| 400 | J-400 | N24° 16' 1.57" | E73° 56' 35.26" |
| 401 | J-401 | N24° 15' 59.11" | E73° 56' 36.51" |
| 402 | J-402 | N24° 16' 0.11" | E73° 56' 33.52" |
| 403 | J-403 | N24° 16' 01.57" | E73° 56' 31.76" |
| 404 | J-404 | N24° 16' 05.15" | E73° 56' 31.07" |
| 405 | J-405 | N24° 16' 06.45" | E73° 56' 29.75" |
| 406 | J-406 | N24° 16' 07.95" | E73° 56' 27.92" |
| 407 | J-407 | N24° 16' 08.41" | E73° 56' 26.23" |
| 408 | J-408 | N24° 16' 10.70" | E73° 56' 24.57" |
| 409 | J-409 | N24° 16' 12.54" | E73° 56' 21.72" |
| 410 | J-410 | N24° 16' 13.14" | E73° 56' 21.71" |
| 411 | J-411 | N24° 16' 14.64" | E73° 56' 20.71" |
| 412 | J-412 | N24° 16' 17.20" | E73° 56' 19.92" |
| 413 | J-413 | N24° 16' 19.20" | E73° 56' 20.17" |
| 414 | J-414 | N24° 16' 21.59" | E73° 56' 18.66" |
| 415 | J-415 | N24° 16' 21.28" | E73° 56' 17.66" |
| 416 | J-416 | N24° 16' 24.78" | E73° 56' 15.21" |
| 417 | J-417 | N24° 16' 29.04" | E73° 56' 12.16" |
| 418 | J-418 | N24° 16' 38.90" | E73° 56' 08.65" |
| 419 | J-419 | N24° 16' 32.36" | E73° 56' 10.49" |
| 420 | J-420 | N24° 16' 33.42" | E73° 56' 09.89" |
| 421 | J-421 | N24° 16' 35.64" | E73° 56' 09.52" |
| 422 | J-422 | N24° 16' 41.85" | E73° 56' 07.80" |
| 423 | J-423 | N24° 16' 47.94" | E73° 56' 07.05" |
| 424 | J-424 | N24° 16' 51.11" | E73° 56' 07.21" |
| 425 | J-425 | N24° 16' 52.46" | E73° 56' 06.58" |
| 426 | J-426 | N24° 16' 55.85" | E73° 56' 05.48" |
| 427 | J-427 | N24° 16' 56.85" | E73° 56' 04.26" |
| 428 | J-428 | N24° 16' 57.58" | E73° 56' 02.29" |
| 429 | J-429 | N24° 16' 58.68" | E73° 55' 59.44" |
| 430 | J-430 | N24° 16' 58.95" | E73° 55' 57.36" |
| 431 | J-431 | N24° 16' 58.07" | E73° 55' 56.33" |
| 432 | J-432 | N24° 16' 56.45" | E73° 55' 54.43" |
| 433 | J-433 | N24° 16' 56.91" | E73° 55' 51.84" |
| 434 | J-434 | N24° 16' 57.48" | E73° 55' 50.83" |
| 435 | J-435 | N24° 16' 58.06" | E73° 55' 48.15" |
| 436 | J-436 | N24° 16' 56.23" | E73° 55' 45.50" |
| 437 | J-437 | N24° 16' 56.64" | E73° 55' 44.23" |

| | | | |
|-----|-------|-----------------|-----------------|
| 438 | J-438 | N24° 16' 55.63" | E73° 55' 41.44" |
| 439 | J-439 | N24° 16' 59.92" | E73° 55' 33.07" |
| 440 | J-440 | N24° 17' 13.50" | E73° 55' 20.71" |
| 441 | J-441 | N24° 17' 18.53" | E73° 55' 17.21" |
| 442 | J-442 | N24° 17' 22.52" | E73° 55' 13.40" |
| 443 | J-443 | N24° 17' 4.02" | E73° 55' 29.27" |
| 444 | J-444 | N24° 17' 8.32" | E73° 55' 25.21" |
| 445 | J-445 | N24° 16' 56.68" | E73° 55' 36.52" |
| 446 | J-446 | N24° 17' 26.15" | E73° 55' 10.46" |
| 447 | J-447 | N24° 17' 31.08" | E73° 55' 07.15" |
| 448 | J-448 | N24° 17' 34.00" | E73° 55' 05.54" |
| 449 | J-449 | N24° 17' 51.96" | E73° 54' 53.21" |
| 450 | J-450 | N24° 17' 59.98" | E73° 54' 46.45" |
| 451 | J-451 | N24° 17' 38.68" | E73° 55' 02.34" |
| 452 | J-452 | N24° 17' 43.45" | E73° 54' 59.79" |
| 453 | J-453 | N24° 17' 47.87" | E73° 54' 56.33" |
| 454 | J-454 | N24° 17' 55.49" | E73° 54' 50.46" |
| 455 | J-455 | N24° 18' 03.94" | E73° 54' 42.65" |
| 456 | J-456 | N24° 18' 06.30" | E73° 54' 39.17" |
| 457 | J-457 | N24° 18' 08.85" | E73° 54' 32.55" |
| 458 | J-458 | N24° 18' 10.70" | E73° 54' 28.82" |
| 459 | J-459 | N24° 18' 10.93" | E73° 54' 24.81" |
| 460 | J-460 | N24° 18' 12.38" | E73° 54' 19.23" |
| 461 | J-461 | N24° 18' 14.51" | E73° 54' 14.45" |
| 462 | J-462 | N24° 18' 16.01" | E73° 54' 09.63" |
| 463 | J-463 | N24° 18' 18.05" | E73° 54' 04.65" |
| 464 | J-464 | N24° 18' 18.27" | E73° 54' 03.98" |
| 465 | J-465 | N24° 18' 19.56" | E73° 53' 59.98" |
| 466 | J-466 | N24° 18' 19.21" | E73° 53' 58.66" |
| 467 | J-467 | N24° 18' 20.25" | E73° 53' 55.38" |
| 468 | J-468 | N24° 18' 22.49" | E73° 53' 51.53" |
| 469 | J-469 | N24° 18' 24.20" | E73° 53' 48.97" |
| 470 | J-470 | N24° 18' 26.35" | E73° 53' 45.55" |
| 471 | J-471 | N24° 18' 28.41" | E73° 53' 40.54" |
| 472 | J-472 | N24° 18' 30.22" | E73° 53' 35.54" |
| 473 | J-473 | N24° 18' 32.37" | E73° 53' 30.52" |
| 474 | J-474 | N24° 18' 34.28" | E73° 53' 25.66" |
| 475 | J-475 | N24° 18' 36.49" | E73° 53' 19.80" |
| 476 | J-476 | N24° 18' 37.63" | E73° 53' 14.20" |
| 477 | J-477 | N24° 18' 38.77" | E73° 53' 08.92" |

| | | | |
|-----|-------|-----------------|-----------------|
| 478 | J-478 | N24° 18' 40.42" | E73° 53' 04.01" |
| 479 | J-479 | N24° 18' 42.67" | E73° 53' 00.56" |
| 480 | J-480 | N24° 18' 42.09" | E73° 52' 59.56" |
| 481 | J-481 | N24° 18' 42.94" | E73° 52' 57.46" |
| 482 | J-482 | N24° 18' 44.25" | E73° 52' 56.07" |
| 483 | J-483 | N24° 18' 46.22" | E73° 52' 51.95" |
| 484 | J-484 | N24° 18' 48.18" | E73° 52' 46.88" |
| 485 | J-485 | N24° 18' 51.89" | E73° 52' 42.00" |
| 486 | J-486 | N24° 18' 56.25" | E73° 52' 36.81" |
| 487 | J-487 | N24° 19' 1.69" | E73° 52' 30.44" |
| 488 | J-488 | N24° 19' 05.93" | E73° 52' 23.42" |
| 489 | J-489 | N24° 19' 12.97" | E73° 52' 20.32" |
| 490 | J-490 | N24° 19' 08.76" | E73° 52' 12.50" |
| 491 | J-491 | N24° 19' 06.76" | E73° 52' 07.51" |
| 492 | J-492 | N24° 19' 06.36" | E73° 52' 05.73" |
| 493 | J-493 | N24° 19' 05.98" | E73° 52' 04.81" |
| 494 | J-494 | N24° 19' 04.75" | E73° 52' 03.38" |
| 495 | J-495 | N24° 19' 04.20" | E73° 52' 01.64" |
| 496 | J-496 | N24° 19' 02.84" | E73° 51' 59.73" |
| 497 | J-497 | N24° 18' 54.07" | E73° 51' 49.62" |
| 498 | J-498 | N24° 18' 49.57" | E73° 51' 44.59" |
| 499 | J-499 | N24° 18' 48.57" | E73° 51' 43.05" |
| 500 | J-500 | N24° 18' 46.07" | E73° 51' 37.69" |
| 501 | J-501 | N24° 18' 44.92" | E73° 51' 35.70" |
| 502 | J-502 | N24° 18' 42.15" | E73° 51' 32.62" |
| 503 | J-503 | N24° 18' 41.24" | E73° 51' 29.70" |
| 504 | J-504 | N24° 18' 39.47" | E73° 51' 28.32" |
| 505 | J-505 | N24° 18' 37.76" | E73° 51' 24.81" |
| 506 | J-506 | N24° 18' 37.70" | E73° 51' 18.73" |
| 507 | J-507 | N24° 18' 37.01" | E73° 51' 17.30" |
| 508 | J-508 | N24° 18' 35.10" | E73° 51' 10.19" |
| 509 | J-509 | N24° 18' 33.55" | E73° 51' 08.20" |
| 510 | J-510 | N24° 18' 33.57" | E73° 50' 59.73" |
| 511 | J-511 | N24° 18' 30.84" | E73° 50' 51.68" |
| 512 | J-512 | N24° 18' 29.72" | E73° 50' 51.01" |
| 513 | J-513 | N24° 18' 28.82" | E73° 50' 50.75" |
| 514 | J-514 | N24° 18' 25.21" | E73° 50' 49.67" |
| 515 | J-515 | N24° 18' 19.89" | E73° 50' 50.54" |
| 516 | J-516 | N24° 18' 14.47" | E73° 50' 51.52" |
| 517 | J-517 | N24° 18' 09.4" | E73° 50' 49.20" |

| | | | |
|-----|-------|-----------------|-----------------|
| 518 | J-518 | N24° 18' 09.9" | E73° 50' 45.60" |
| 519 | J-519 | N24° 18' 10.10" | E73° 50' 43.10" |
| 520 | J-520 | N24° 18' 10.55" | E73° 50' 42.35" |
| 521 | J-521 | N24° 18' 10.55" | E73° 50' 41.51" |
| 522 | J-522 | N24° 18' 09.9" | E73° 50' 41.00" |
| 523 | J-523 | N24° 18' 9.13" | E73° 50' 37.65" |
| 524 | J-524 | N24° 18' 06.3" | E73° 50' 33.20" |

TABLE B: GEO-COORDINATES OF PROMINENT LOCATIONS OF ECO-SENSITIVE ZONE

| S. No. | Point code | Latitude | Longitude |
|--------|------------|---------------|---------------|
| 1 | E01 | N24°22'35.13" | E73°49'02.08" |
| 2 | E02 | N24°22'46.25" | E73°49'28.39" |
| 3 | E03 | N24°22'33.44" | E73°49'39.97" |
| 4 | E04 | N24°22'19.35" | E73°49'53.17" |
| 5 | E05 | N24°22'01.07" | E73°50'14.84" |
| 6 | E06 | N24°21'51.82" | E73°50'35.07" |
| 7 | E07 | N24°21'31.24" | E73°51'01.89" |
| 8 | E08 | N24°21'17.76" | E73°51'15.65" |
| 9 | E09 | N24°21'17.90" | E73°51'29.11" |
| 10 | E10 | N24°21'16.34" | E73°51'43.38" |
| 11 | E11 | N24°21'06.06" | E73°51'57.11" |
| 12 | E12 | N24°20'54.85" | E73°52'06.09" |
| 13 | E13 | N24°20'44.72" | E73°52'21.92" |
| 14 | E14 | N24°21'02.19" | E73°52'29.67" |
| 15 | E15 | N24°20'48.59" | E73°52'45.69" |
| 16 | E16 | N24°20'35.15" | E73°52'55.59" |
| 17 | E17 | N24°20'30.32" | E73°53'05.95" |
| 18 | E18 | N24°20'44.35" | E73°53'11.12" |
| 19 | E19 | N24°20'09.97" | E73°53'27.35" |
| 20 | E20 | N24°20'01.59" | E73°53'38.73" |
| 21 | E21 | N24°19'48.94" | E73°53'46.76" |
| 22 | E22 | N24°19'44.02" | E73°53'57.27" |
| 23 | E23 | N24°19'37.35" | E73°54'09.84" |
| 24 | E24 | N24°19'32.98" | E73°54'09.63" |
| 25 | E25 | N24°19'31.67" | E73°54'25.18" |
| 26 | E26 | N24°19'34.47" | E73°54'45.37" |
| 27 | E27 | N24°19'27.53" | E73°55'19.35" |
| 28 | E28 | N24°19'12.54" | E73°55'47.33" |
| 29 | E29 | N24°19'09.05" | E73°56'14.14" |
| 30 | E30 | N24°18'43.07" | E73°56'41.06" |

| | | | |
|----|-----|---------------|----------------|
| 31 | E31 | N24°18'38.23" | E73°57'54.93" |
| 32 | E32 | N24°18'16.52" | E73°58'18.87" |
| 33 | E33 | N24°17'57.02" | E73°58'37.84" |
| 34 | E34 | N24°17'56.07" | E73°59'41.25" |
| 35 | E35 | N24°18'14.64" | E74° 00'07.51" |
| 36 | E36 | N24°18'21.30" | E74° 00'21.07" |
| 37 | E37 | N24°18'15.05" | E74° 00'22.56" |
| 38 | E38 | N24°18'13.31" | E74° 00'52.71" |
| 39 | E39 | N24°18'05.48" | E74° 01'26.77" |
| 40 | E40 | N24°17'47.39" | E74° 01'41.97" |
| 41 | E41 | N24°17'44.37" | E74° 02'01.02" |
| 42 | E42 | N24°17'37.03" | E74° 02'15.96" |
| 43 | E43 | N24°16'59.17" | E74° 02'16.22" |
| 44 | E44 | N24°16'20.55" | E74° 02'35.86" |
| 45 | E45 | N24°16'00.48" | E74° 02'41.53" |
| 46 | E46 | N24°15'45.45" | E74° 02'55.54" |
| 47 | E47 | N24°15'25.86" | E74° 02'58.78" |
| 48 | E48 | N24°15'17.07" | E74° 03'01.92" |
| 49 | E49 | N24°15'15.28" | E74° 02'55.73" |
| 50 | E50 | N24°14'32.36" | E74° 02'51.42" |
| 51 | E51 | N24°14'05.87" | E74° 02'50.50" |
| 52 | E52 | N24°14'03.39" | E74° 02'26.56" |
| 53 | E53 | N24°13'39.84" | E74° 02'15.11" |
| 54 | E54 | N24°13'05.69" | E74° 02'06.98" |
| 55 | E55 | N24°12'50.81" | E74° 01'59.06" |
| 56 | E56 | N24°12'53.34" | E74° 01'35.75" |
| 57 | E57 | N24°13'00.26" | E74° 01'15.91" |
| 58 | E58 | N24°12'39.24" | E74° 00'25.18" |
| 59 | E59 | N24°12'24.44" | E73°59'57.63" |
| 60 | E60 | N24°11'59.41" | E73°59'36.50" |
| 61 | E61 | N24°12'02.48" | E73°59'07.35" |
| 62 | E62 | N24°12'10.51" | E73°58'37.47" |
| 63 | E63 | N24°11'52.04" | E73°58'21.21" |
| 64 | E64 | N24°11'39.52" | E73°58'19.75" |
| 65 | E65 | N24°11'59.29" | E73°57'43.99" |
| 66 | E66 | N24°12'01.73" | E73°57'17.50" |
| 67 | E67 | N24°12'25.26" | E73°57'13.06" |
| 68 | E68 | N24°12'55.41" | E73°56'27.99" |
| 69 | E69 | N24°13'21.79" | E73°56'17.07" |
| 70 | E70 | N24°13'21.87" | E73°56'02.16" |

| | | | |
|-----|------|---------------|---------------|
| 71 | E71 | N24°13'37.89" | E73°55'42.30" |
| 72 | E72 | N24°13'30.92" | E73°55'09.63" |
| 73 | E73 | N24°13'28.28" | E73°54'57.40" |
| 74 | E74 | N24°13'32.20" | E73°54'46.03" |
| 75 | E75 | N24°13'37.02" | E73°53'51.22" |
| 76 | E76 | N24°13'37.10" | E73°53'21.28" |
| 77 | E77 | N24°13'51.76" | E73°53'17.22" |
| 78 | E78 | N24°13'55.62" | E73°53'09.82" |
| 79 | E79 | N24°13'51.97" | E73°52'38.89" |
| 80 | E80 | N24°14'02.75" | E73°52'11.99" |
| 81 | E81 | N24°14'12.59" | E73°51'57.70" |
| 82 | E82 | N24°14'12.11" | E73°51'35.70" |
| 83 | E83 | N24°14'36.90" | E73°51'20.53" |
| 84 | E84 | N24°15'07.52" | E73°50'58.79" |
| 85 | E85 | N24°15'48.47" | E73°50'22.75" |
| 86 | E86 | N24°16'19.31" | E73°49'55.97" |
| 87 | E87 | N24°17'15.37" | E73°48'53.45" |
| 88 | E88 | N24°17'38.03" | E73°48'50.36" |
| 89 | E89 | N24°18'3.69" | E73°48'50.03" |
| 90 | E90 | N24°18'29.02" | E73°48'45.95" |
| 91 | E91 | N24°19'06.87" | E73°48'33.65" |
| 92 | E92 | N24°19'33.98" | E73°48'12.91" |
| 93 | E93 | N24°19'43.85" | E73°47'42.61" |
| 94 | E94 | N24°19'59.37" | E73°47'27.41" |
| 95 | E95 | N24°20'04.53" | E73°47'14.44" |
| 96 | E96 | N24°20'19.01" | E73°47'00.46" |
| 97 | E97 | N24°20'42.07" | E73°47'13.88" |
| 98 | E98 | N24°20'59.16" | E73°47'08.87" |
| 99 | E99 | N24°21'19.80" | E73°47'09.79" |
| 100 | E100 | N24°21'21.28" | E73°47'26.41" |
| 101 | E101 | N24°21'31.08" | E73°47'23.39" |
| 102 | E102 | N24°21'40.91" | E73°47'23.44" |
| 103 | E103 | N24°21'57.33" | E73°47'25.95" |
| 104 | E104 | N24°22'10.97" | E73°47'26.41" |
| 105 | E105 | N24°22'13.53" | E73°47'49.26" |
| 106 | E106 | N24°22'16.49" | E73°48'14.85" |
| 107 | E107 | N24°22'20.57" | E73°48'39.49" |
| 108 | E108 | N24°22'32.94" | E73°48'37.28" |

ANNEXURE-IV

LIST OF VILLAGES COMING UNDER JAISAMAND WILDLIFE SANCTUARY AND ITS ECO-SENSITIVE ZONE ALONG WITH GEO-COORDINATES

| S. No. | Location | Tehsil | Village within | Latitude | Longitude |
|--------|--------------------|----------|----------------|-----------------|-----------------|
| 1 | Adwas | Sarada | VILLAGE IN PA | N24° 19' 20.85" | E73° 53' 20.16" |
| 2 | Ajbara | Sarada | VILLAGE IN ESZ | N24° 20' 26.75" | E73° 51' 37.67" |
| 3 | Amarpura | Sarada | VILLAGE IN ESZ | N24° 19' 27.30" | E73° 49' 31.94" |
| 4 | Baba Ka Magra | Sarada | VILLAGE IN ESZ | N24° 17' 16.64" | E73° 57' 26.80" |
| 5 | Bagruwa | Sarada | VILLAGE IN ESZ | N24° 23' 15.89" | E73° 49' 18.70" |
| 6 | Baseetar Jhujhawat | Salumbar | VILLAGE IN ESZ | N24° 12' 09.07" | E73° 58' 07.75" |
| 7 | Bassee Joyara | Salumbar | VILLAGE IN ESZ | N24° 12' 42.35" | E73° 58' 07.31" |
| 8 | Basu | Girwa | VILLAGE IN ESZ | N24° 22' 36.78" | E73° 51' 47.25" |
| 9 | Batuka | Sarada | VILLAGE IN ESZ | N24° 14' 45.42" | E73° 52' 31.00" |
| 10 | Bhaison Ka Namla | Salumbar | VILLAGE IN ESZ | N24° 15' 19.34" | E74° 00' 45.77" |
| 11 | Bhaison Ka Namla | Salumbar | VILLAGE IN ESZ | N24° 13' 39.60" | E74° 01' 06.24" |
| 12 | Bhatwara | Sarada | VILLAGE IN ESZ | N24° 15' 30.58" | E73° 58' 38.72" |
| 13 | Bhimpura | Salumbar | VILLAGE IN ESZ | N24° 13' 46.60" | E74° 02' 02.93" |
| 14 | Biliya Ka Gurha | Salumbar | VILLAGE IN ESZ | N24° 12' 4.85" | E74° 01' 38.82" |
| 15 | Bobas | Sarada | VILLAGE IN ESZ | N24° 16' 36.04" | E73° 50' 36.58" |
| 16 | Bootwas | Sarada | VILLAGE IN ESZ | N24° 13' 52.74" | E73° 56' 06.86" |
| 17 | Borla | Salumbar | VILLAGE IN ESZ | N24° 14' 40.74" | E74° 02' 35.02" |
| 18 | Chandaji Ka Gurha | Sarada | VILLAGE IN PA | N24° 16' 12.47" | E73° 53' 18.93" |
| 19 | Chatpur | Salumbar | VILLAGE IN PA | N24° 13' 1.75" | E73° 58' 27.04" |
| 20 | Chhapparwali Thori | Sarada | VILLAGE IN ESZ | N24° 18' 25.95" | E73° 58' 40.81" |
| 21 | Chibora | Salumbar | VILLAGE IN ESZ | N24° 13' 26.87" | E74° 01' 37.75" |
| 22 | Dangikhera | Sarada | VILLAGE IN ESZ | N24° 17' 50.79" | E73° 48' 58.53" |
| 23 | Dawana | Sarada | VILLAGE IN PA | N24° 19' 05.78" | E73° 55' 05.05" |
| 24 | Dewala | Sarada | VILLAGE IN ESZ | N24° 21' 33.38" | E73° 49' 43.31" |
| 25 | Dhani Melana | Sarada | VILLAGE IN ESZ | N24° 14' 02.16" | E73° 52' 49.04" |
| 26 | Dhawadiya | Sarada | VILLAGE IN ESZ | N24° 17' 48.45" | E73° 49' 42.69" |
| 27 | Dhulji Ka Gurha | Salumbar | VILLAGE IN ESZ | N24° 17' 22.52" | E74° 02' 26.11" |
| 28 | Dolpura | Salumbar | VILLAGE IN ESZ | N24° 12' 46.44" | E74° 02' 24.65" |
| 29 | Gamri | Sarada | VILLAGE IN PA | N24° 16' 19.44" | E73° 56' 56.41" |
| 30 | Gandhipur | Sarada | VILLAGE IN ESZ | N24° 13' 11.49" | E73° 57' 52.25" |
| 31 | Gator | Sarada | VILLAGE IN PA | N24° 15' 08.83" | E73° 56' 37.37" |
| 32 | Geegachi Khera | Sarada | VILLAGE IN ESZ | N24° 18' 13.79" | E73° 50' 20.91" |
| 33 | Ghati | Salumbar | VILLAGE IN ESZ | N24° 14' 30.42" | E74° 01' 54.97" |
| 34 | Gingla | Salumbar | VILLAGE IN ESZ | N24° 17' 51.53" | E73° 02' 02.52" |
| 35 | Jamboora | Sarada | VILLAGE IN PA | N24° 16' 28.34" | E73° 55' 28.78" |

| | | | | | |
|----|-------------------|----------|----------------|-----------------|-----------------|
| 36 | Jariyana | Sarada | VILLAGE IN PA | N24° 18' 02.23" | E73° 51' 10.71" |
| 37 | Jawad | Sarada | VILLAGE IN ESZ | N24° 19' 28.90" | E73° 55' 41.07" |
| 38 | Jayasamand Tank | Sarada | VILLAGE IN PA | N24° 16' 03.09" | E73° 58' 49.87" |
| 39 | Jhadol | Sarada | VILLAGE IN ESZ | N24° 13' 31.41" | E73° 54' 06.04" |
| 40 | Junijhar | Sarada | VILLAGE IN ESZ | N24° 17' 58.52" | E73° 55' 52.53" |
| 41 | Kali-Magri | Salumbar | VILLAGE IN ESZ | N24° 13' 09.50" | E74° 01' 58.96" |
| 42 | Kantora | Sarada | VILLAGE IN ESZ | N24° 12' 50.11" | E73° 56' 55.21" |
| 43 | Karodiya | Sarada | VILLAGE IN ESZ | N24° 14' 38.71" | E73° 59' 7.94" |
| 44 | Kherad | Salumbar | VILLAGE IN ESZ | N24° 11' 37.77" | E73° 00' 8.06" |
| 45 | Lalpuriya | Sarada | VILLAGE IN PA | N24° 13' 37.35" | E73° 58' 51.52" |
| 46 | Mahuri | Sarada | VILLAGE IN PA | N24° 16' 44.68" | E73° 54' 27.41" |
| 47 | Mahuwara | Sarada | VILLAGE IN ESZ | N24° 19' 12.03" | E73° 48' 08.92" |
| 48 | Makarsima | Salumbar | VILLAGE IN ESZ | N24° 14' 07.22" | E74° 02' 32.21" |
| 49 | Mendura | Sarada | VILLAGE IN ESZ | N24° 18' 23.95" | E73° 57' 19.28" |
| 50 | Methuri | Salumbar | VILLAGE IN ESZ | N24° 17' 54.89" | E74° 00' 23.52" |
| 51 | Moondla | Sarada | VILLAGE IN ESZ | N24° 13' 55.57" | E73° 51' 16.58" |
| 52 | Naijhar | Sarada | VILLAGE IN ESZ | N24° 18' 57.92" | E73° 56' 12.98" |
| 53 | Nandvi | Sarada | VILLAGE IN PA | N24° 18' 26.29" | E73° 51' 58.06" |
| 54 | Narpura | Salumbar | VILLAGE IN ESZ | N24° 14' 04.65" | E74° 02' 01.26" |
| 55 | Naya Kua | Sarada | VILLAGE IN ESZ | N24° 17' 43.91" | E73° 59' 02.94" |
| 56 | Newa Talai (CT) | Sarada | VILLAGE IN ESZ | N24° 21' 49.99" | E73° 47' 40.39" |
| 57 | Oda | Sarada | VILLAGE IN ESZ | N24° 22' 43.91" | E73° 48' 34.49" |
| 58 | Padarda | Sarada | VILLAGE IN ESZ | N24° 14' 47.39" | E73° 53' 43.48" |
| 59 | Padla | Sarada | VILLAGE IN ESZ | N24° 20' 21.06" | E73° 47' 04.06" |
| 60 | Pahari | Sarada | VILLAGE IN ESZ | N24° 13' 14.70" | E73° 55' 39.98" |
| 61 | Palodra | Sarada | VILLAGE IN ESZ | N24° 19' 50.41" | E73° 50' 40.26" |
| 62 | Paluna | Sarada | VILLAGE IN ESZ | N24° 19' 06.80" | E73° 51' 09.63" |
| 63 | Pani Kotra | Salumbar | VILLAGE IN ESZ | N24° 15' 38.70" | E74° 02' 07.25" |
| 64 | Patan | Salumbar | VILLAGE IN ESZ | N24° 17' 42.48" | E74° 00' 59.38" |
| 65 | Payri | Salumbar | VILLAGE IN ESZ | N24° 17' 42.07" | E74° 01' 35.56" |
| 66 | Peeladhar | Sarada | VILLAGE IN PA | N24° 16' 34.79" | E73° 51' 50.34" |
| 67 | Piyabari | Sarada | VILLAGE IN ESZ | N24° 18' 25.40" | E73° 57' 50.81" |
| 68 | Rathoron Ka Gurha | Salumbar | VILLAGE IN ESZ | N24° 12' 48.98" | E74° 00' 59.27" |
| 69 | Relan | Sarada | VILLAGE IN ESZ | N24° 20' 17.75" | E73° 47' 26.24" |
| 70 | Renth Guriya | Sarada | VILLAGE IN PA | N24° 14' 02.59" | E74° 00' 12.33" |
| 71 | Rowa | Salumbar | VILLAGE IN ESZ | N24° 13' 28.18" | E73° 59' 34.93" |
| 72 | Runeeja | Girwa | VILLAGE IN ESZ | N24° 20' 50.52" | E73° 52' 21.12" |
| 73 | Sallara | Sarada | VILLAGE IN ESZ | N24° 11' 41.33" | E73° 56' 10.95" |
| 74 | Saradi | Salumbar | VILLAGE IN ESZ | N24° 16' 32.07" | E74° 02' 05.94" |

| | | | | | |
|----|-------------------|----------|----------------|-----------------|-----------------|
| 75 | Sarsiya | Sarada | VILLAGE IN ESZ | N24° 15' 13.57" | E73° 50' 17.62" |
| 76 | Sarsiya Kad | Sarada | VILLAGE IN ESZ | N24° 17' 00.25" | E73° 49' 47.72" |
| 77 | Semal | Sarada | VILLAGE IN ESZ | N24° 17' 46.97" | E73° 59' 40.08" |
| 78 | Shyampura | Sarada | VILLAGE IN ESZ | N24° 14' 43.18" | E73° 54' 50.77" |
| 79 | Singawali | Salumbar | VILLAGE IN ESZ | N24° 15' 18.11" | E74° 02' 55.25" |
| 80 | Siyal Kotra | Salumbar | VILLAGE IN ESZ | N24° 15' 00.23" | E74° 01' 58.03" |
| 81 | Tulchhon Ka Namla | Salumbar | VILLAGE IN ESZ | N24° 12' 35.23" | E73° 59' 41.16" |
| 82 | Veerapura | Sarada | VILLAGE IN PA | N24° 13' 49.63" | E73° 57' 55.09" |
| 83 | N/A | Sarada | VILLAGE IN ESZ | N24° 21' 06.26" | E73° 48' 20.03" |

ANNEXURE –V**Performa of Action Taken Report:**

1. Number and date of meetings.
2. Minutes of the meetings: (mention noteworthy points. Attach minutes of the meeting as separate Annexure).
3. Status of preparation of Zonal Master Plan including Tourism Master Plan.
4. Summary of cases dealt with rectification of error apparent on face of land record (Eco-sensitive Zone wise). Details may be attached as Annexure.
5. Summary of cases scrutinised for activities covered under the Environment Impact Assessment Notification, 2006 (Details may be attached as separate Annexure).
6. Summary of cases scrutinised for activities not covered under the Environment Impact Assessment Notification, 2006 (Details may be attached as separate Annexure).
7. Summary of complaints lodged under section 19 of the Environment (Protection) Act, 1986.
8. Any other matter of importance.